



ELABORATO GRAFICO - ALLEGATO AL PIANO DI SICUREZZA E COORDINAMENTO

redatto ai sensi del D.Lgs. 81/08 (art. 100 ed Allegato XV Punto) e s.m.i.

DENOMINAZIONE DEL CANTIERE:	Manutenzione strade Acqui Terme – LOTTO 2
COMMITENTE:	Comune di Acqui Terme
INDIRIZZO CANTIERE:	Piazzale Dolermo 15011 ACQUI TERME (AL)

***il Coordinatore della sicurezza
in fase di progettazione***

Ing. Bellantoni Giuseppe Fabio

FIRMA

il Committente

Comune di Acqui Terme
Architetto Cascone Marco

FIRMA

il Responsabile dei lavori

Architetto Cascone Marco

FIRMA

Il Direttore dei lavori

Da definire

FIRMA

***Il Coordinatore della sicurezza
in fase di esecuzione***

Ing. Bellantoni Giuseppe Fabio

FIRMA.....

Revisione N° 1 - del 22/06/2021



PLANIMETRIA CON INDIVIDUAZIONE DELLE AREE DI LAVORO E “CAMPO BASE”

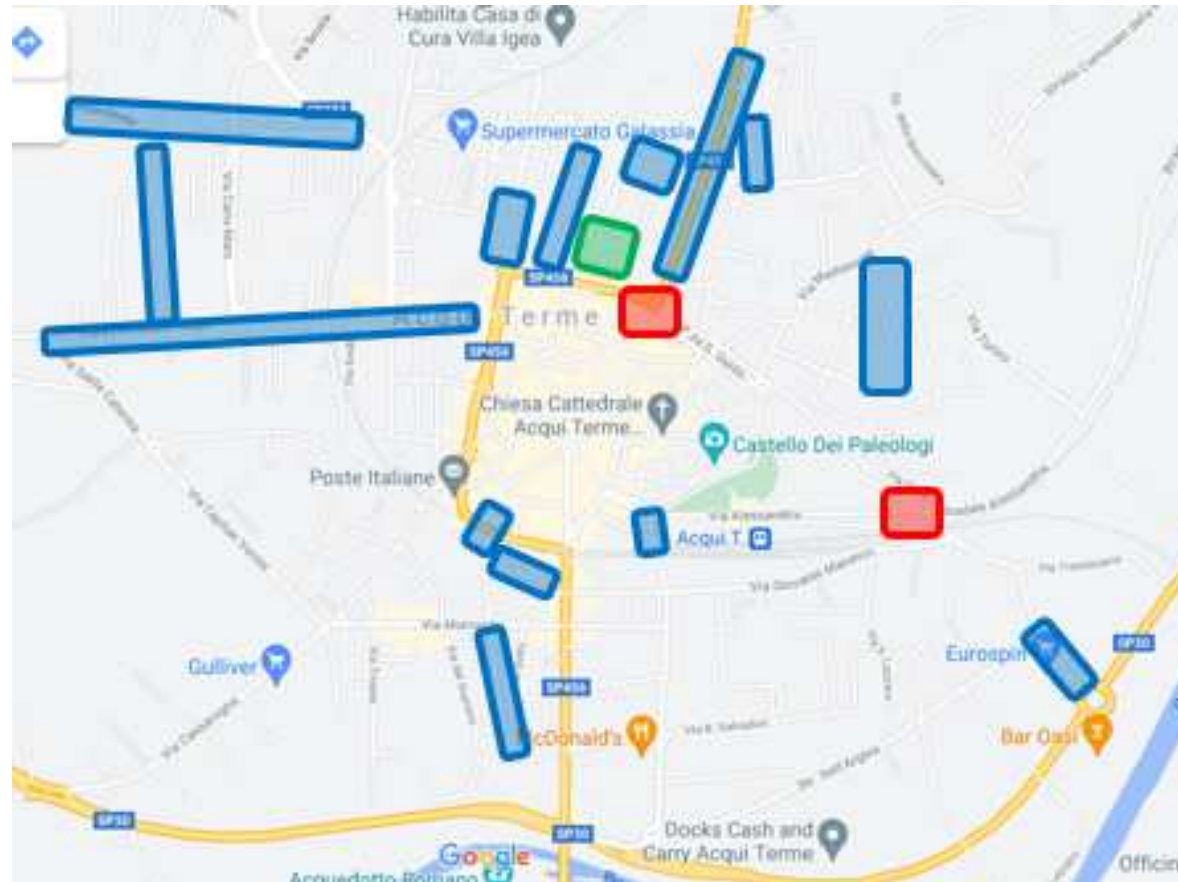

Strade oggetto d'intervento



Rotatorie stradali oggetto d'intervento



“Campo base”, installazione di cantiere e aree destinate alla logistica (Piazzale Dolermo)

DOTAZIONE TIPOLOGICA DEL "CAMPO BASE"

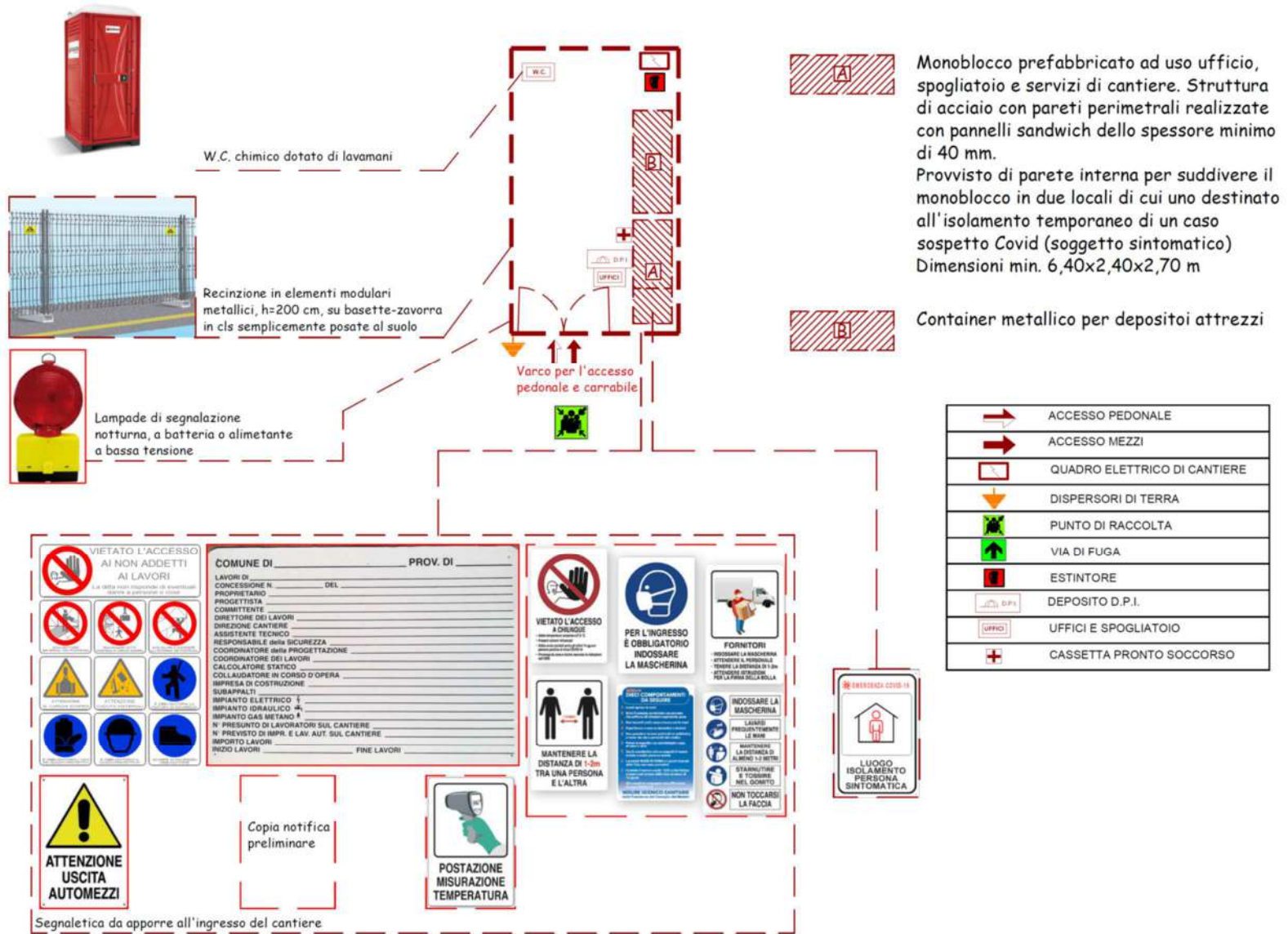

PERCORSO DAL “CAMPO BASE” AL PIU’ VICINO PRONTO SOCCORSO

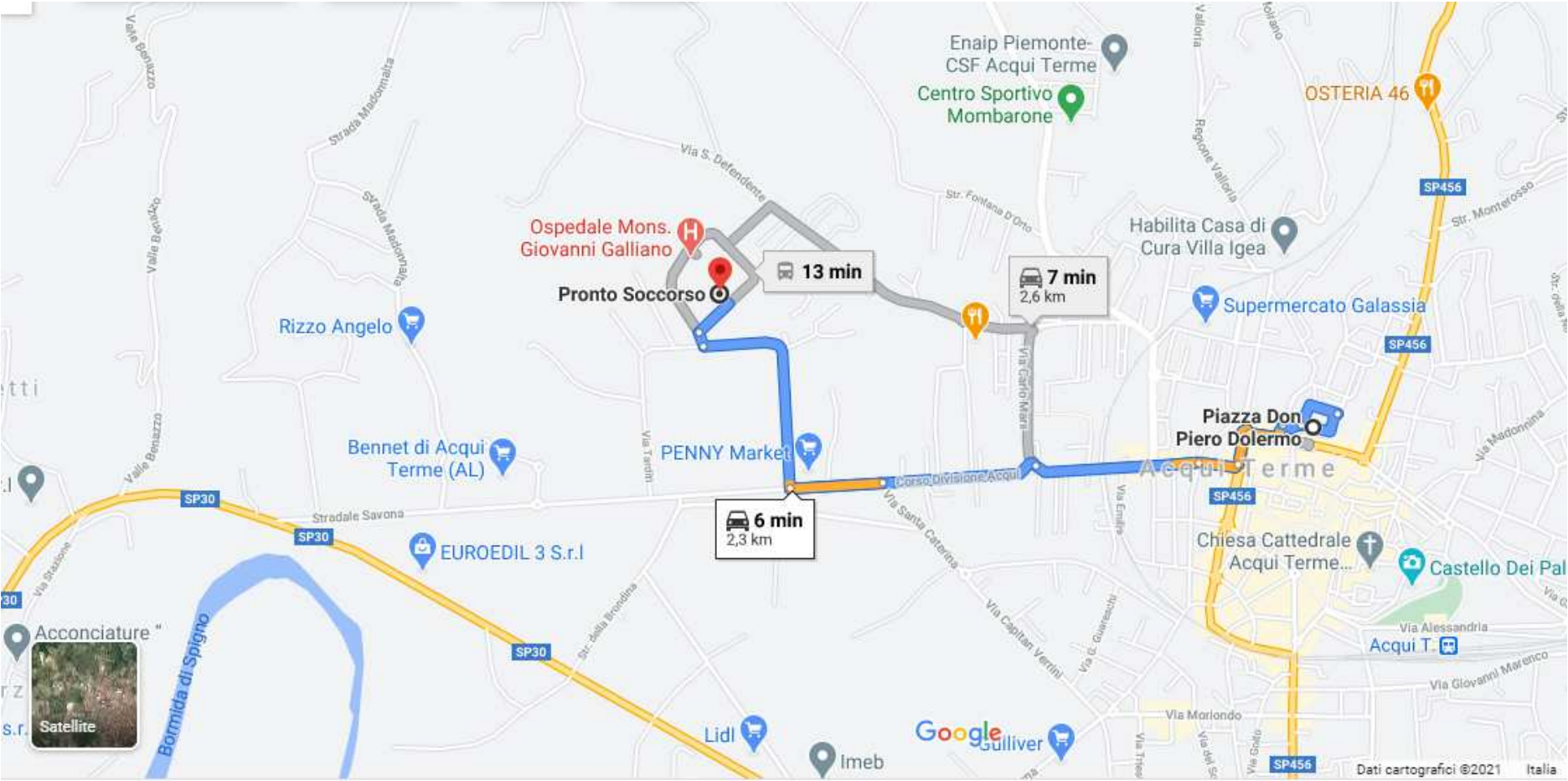

PROTEZIONI TIPOLOGICHE DELLE AREE DI LAVORO E SEGNALETICA

1

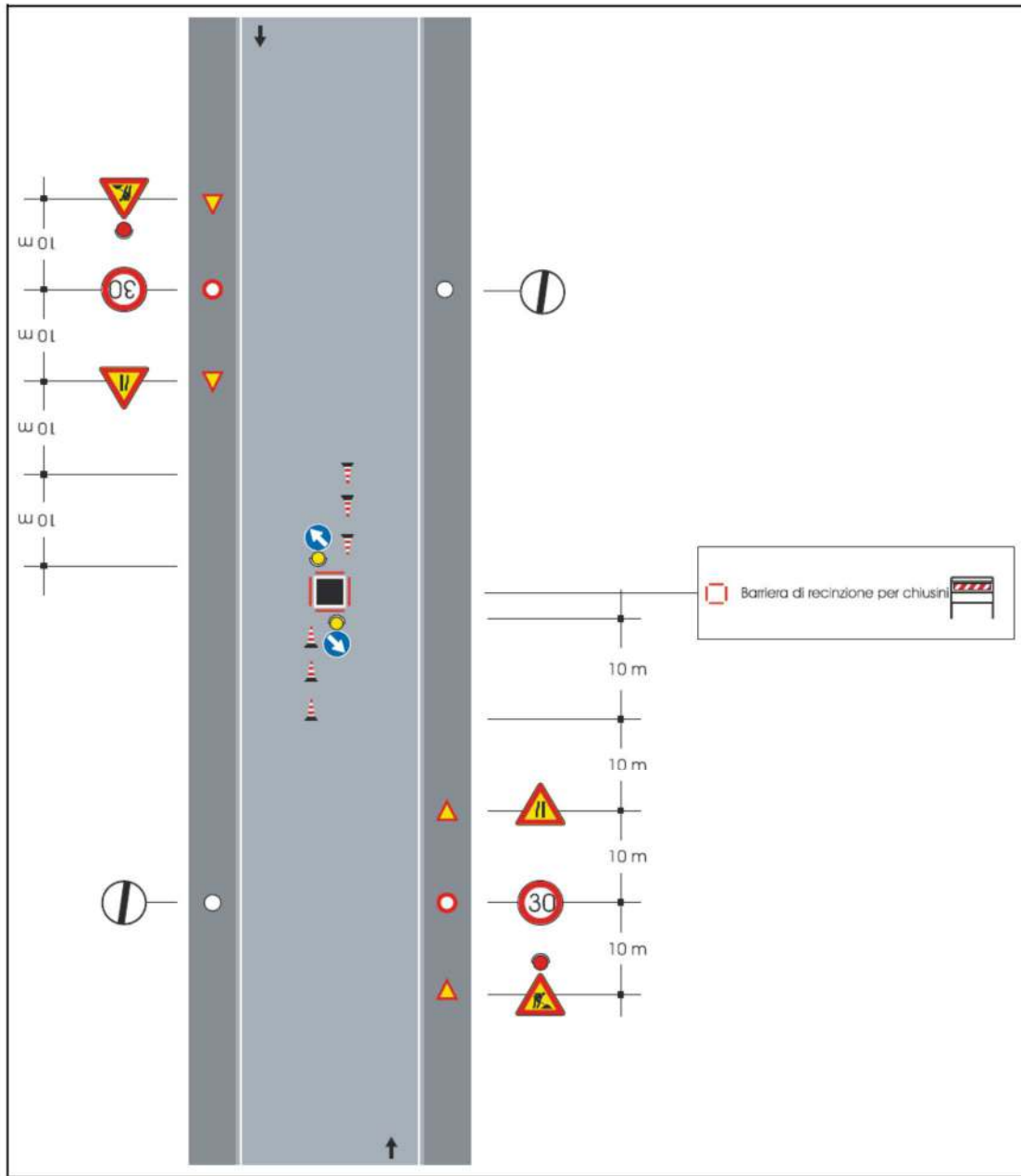

Note

Con larghezza della carreggiata residua maggiore o uguale a metri 5.60 tale da non richiedere l'imposizione del senso unico alternato.



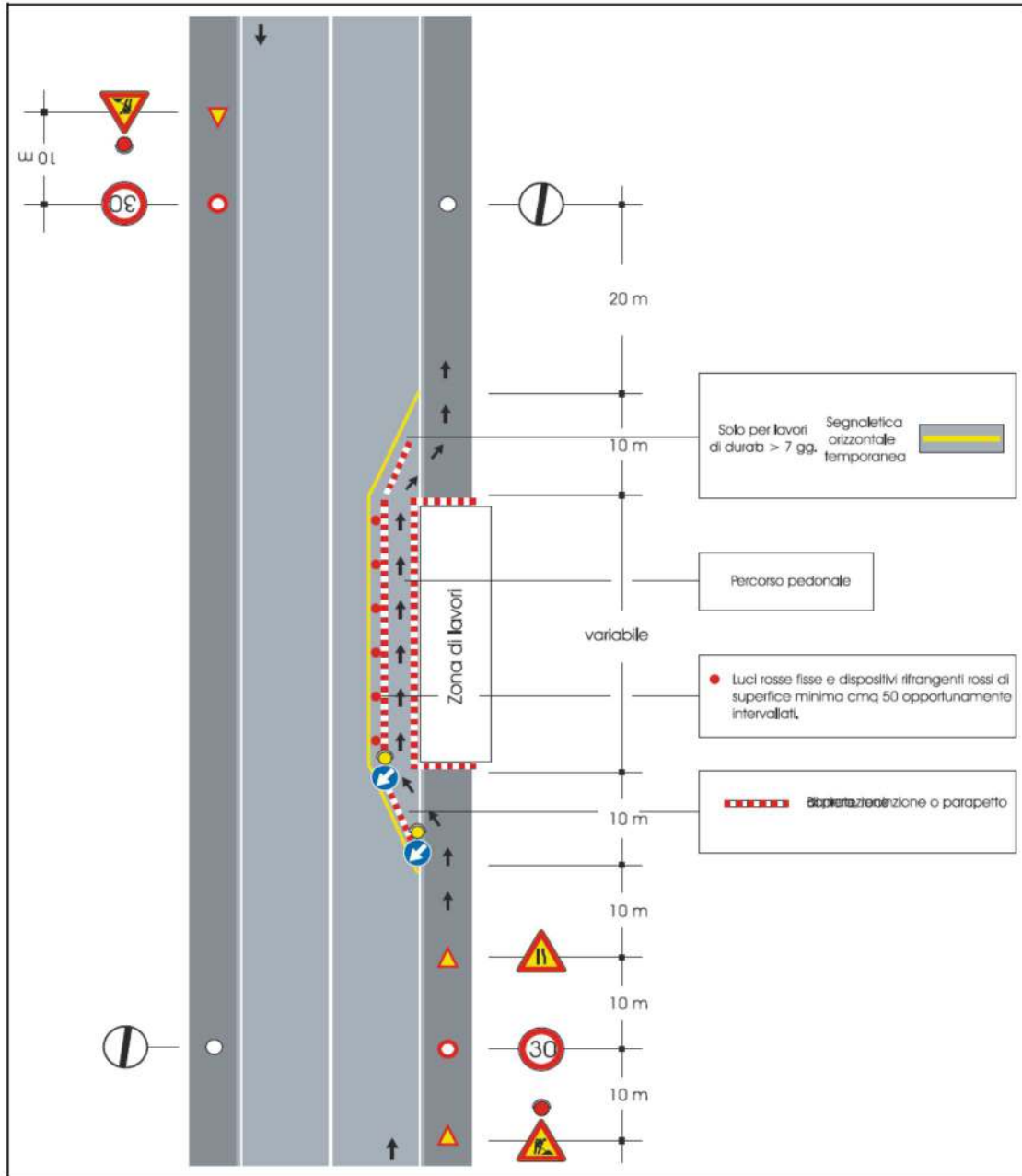

Note

Con larghezza della carreggiata residua maggiore o uguale a metri 5.60 tale da non richiedere l'imposizione del senso unico alternato.

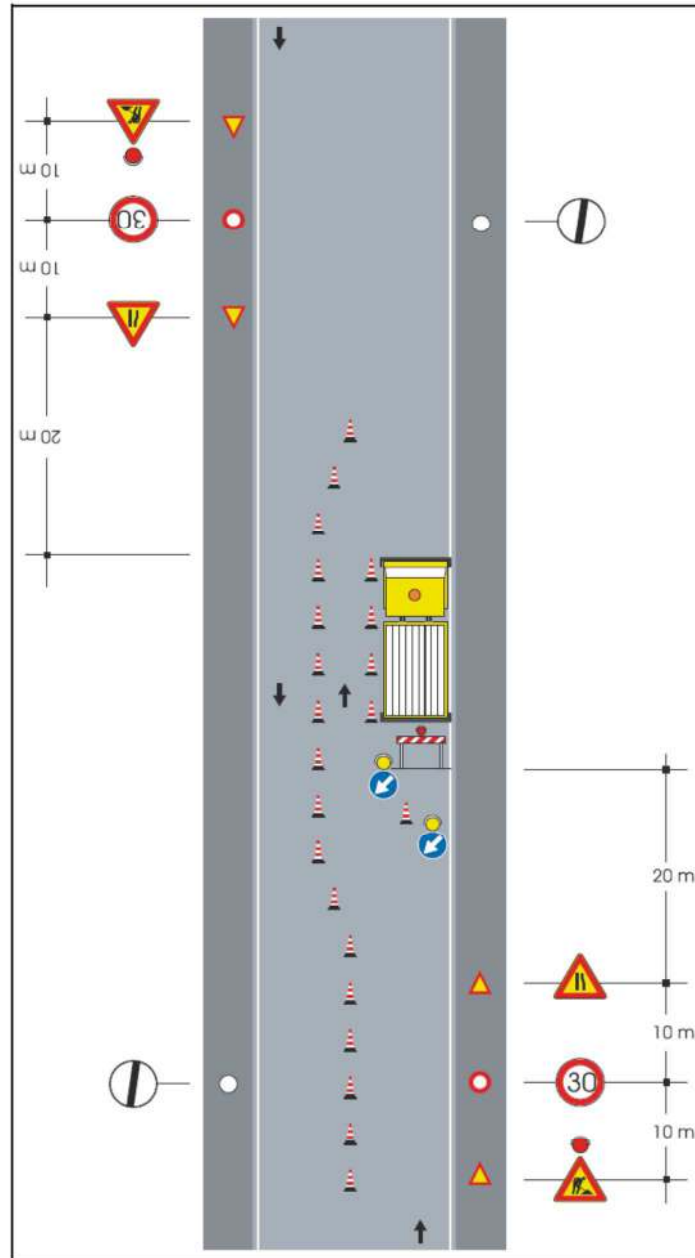

Note

Con larghezza della carreggiata residua maggiore o uguale a metri 5.60 tale da non richiedere l'imposizione del senso unico alternato.

-Dispositivi luminosi da impiegarsi se il cantiere rimane aperto anche nelle ore notturne o in condizioni di scarsa visibilità

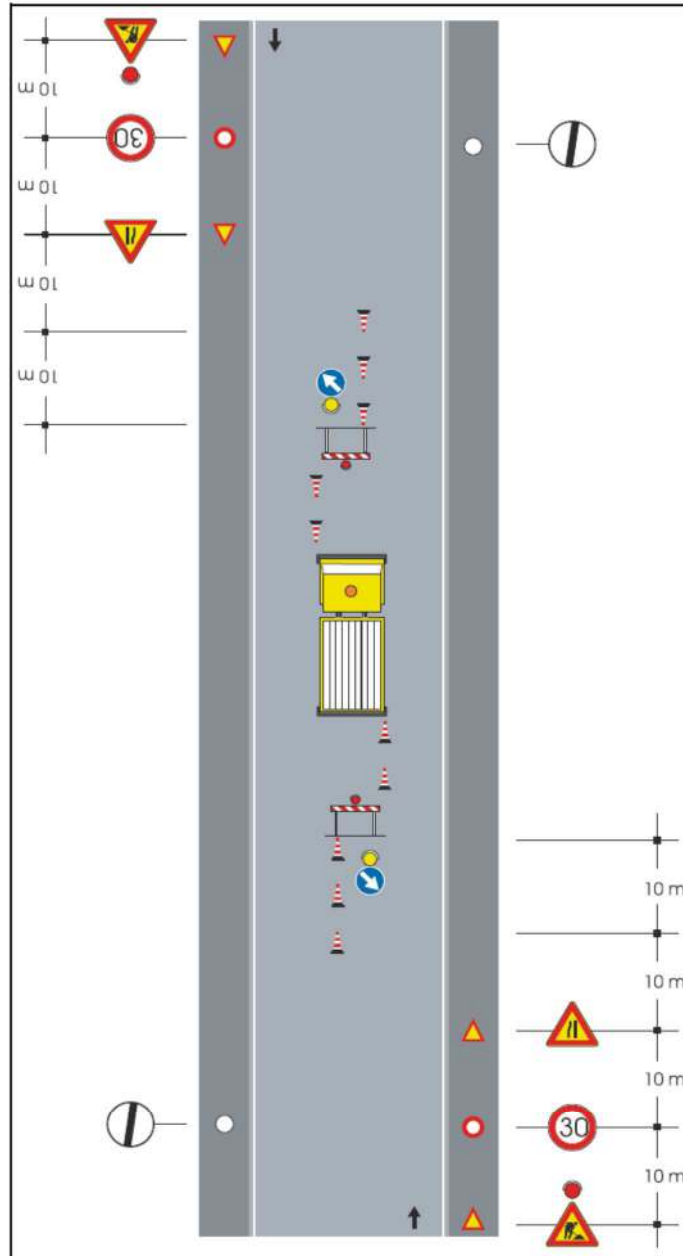

Note

Con larghezza della carreggiata residua maggiore o uguale a metri 5.60 tale da non richiedere l'imposizione del senso unico alternato.