



31 NUOVO CATASTO EDILIZIO URBANO

(R. DECRETO-LEGGI 11 APRILE 1928, N. 617)

Lire
20

Planimetria dell'immobile situato nel Comune di Acqui Terme Via M. Ferraris
Ditta Comune di Acqui Terme
Allegata alla dichiarazione presentata all'Ufficio Tecnico Erariale di Alessandria

F 23

568/17

PIANO SEMICANTINATO

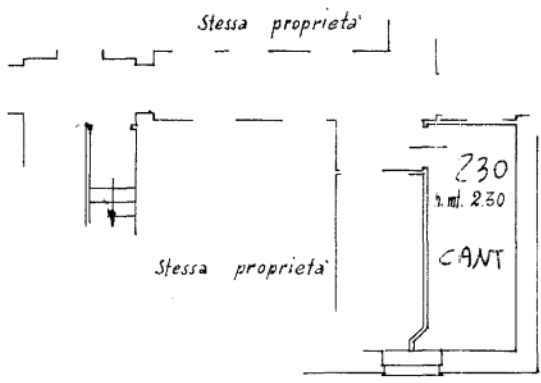

PIANO QUARTO

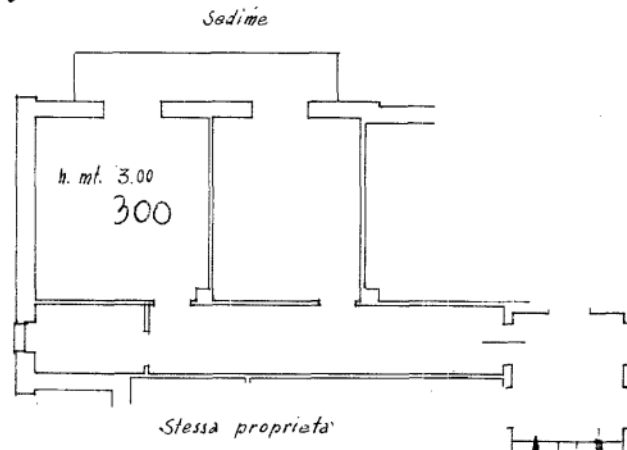

ORIENTAMENTO



SCALA DI 1:100

SPAZIO RISERVATO PER LE ANNOTAZIONI D'UFFICIO

DATA
PROT. N°

754



Compilata dal Ing. M. Casalle
(Titolo, nome e cognome del tecnico)

Iscritto all'Albo degli Ing.
della Provincia di Alessandria

DATA 3

Firma: M. Casalle