

COMUNE DI ACQUI TERME

Provincia di Alessandria

“MIGLIORAMENTO DELLA SICUREZZA STRADALE NELL'AREA URBANA VIA LARGO A .NEGRO DI SANFRONT, C.SO DIVISIONE ACQUI E VIA CARLO MARX”

ELABORATI GRAFICI

PLANIMETRIE DI CANTIERE

AI SENSI DEL TITOLO IV DEL D.LGS. N. 81/2008 E S.M.I. (D.LGS. 106/09)

REDATTO IN CONFORMITÀ ALL'ALLEGATO XV DEL D.LGS. 81/2008 E S.M.I. (D.LGS. 106/09)

Indirizzo del Cantiere

Via Largo A. Negro di Sanfront,C/o Divisione Acqui e via Carlo Marx - ACQUI TERME (AL)

Coordinatore della sicurezza in fase di progettazione

Dott. Raimondo Arch. Gallizzi

Coordinatore della sicurezza in fase di esecuzione

assente

Committente

Comune di Acqui Terme Piazza Levi n° 12

Responsabile dei Lavori

Ing. Antonio ODDONE

Acqui Terme lì, 09/03/2015

IMPIANTO CANTIERE FASE 1
Scala 1: 500

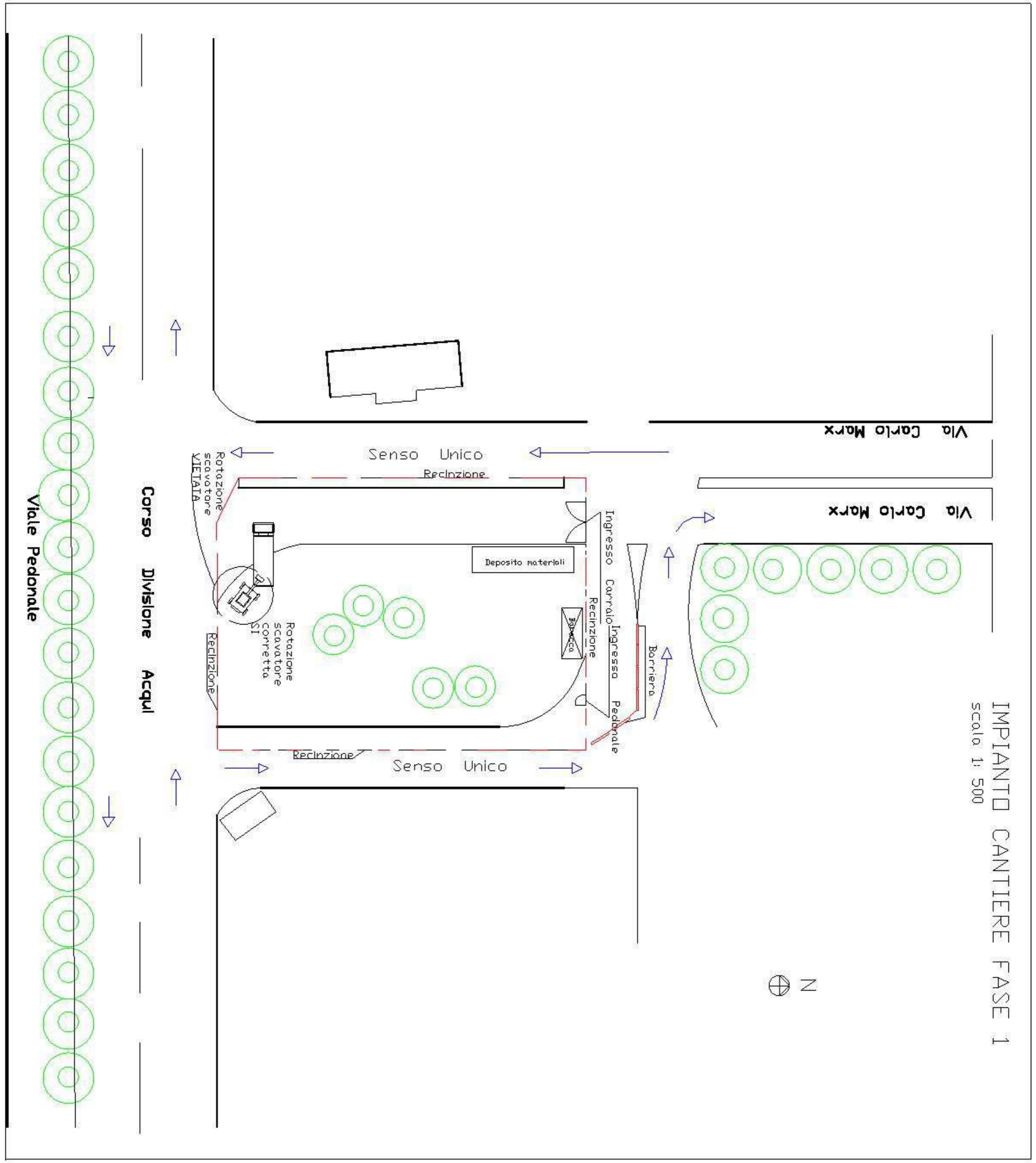
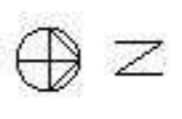

IMPIANTO CANTIERE FASE 2
Scala 1:500

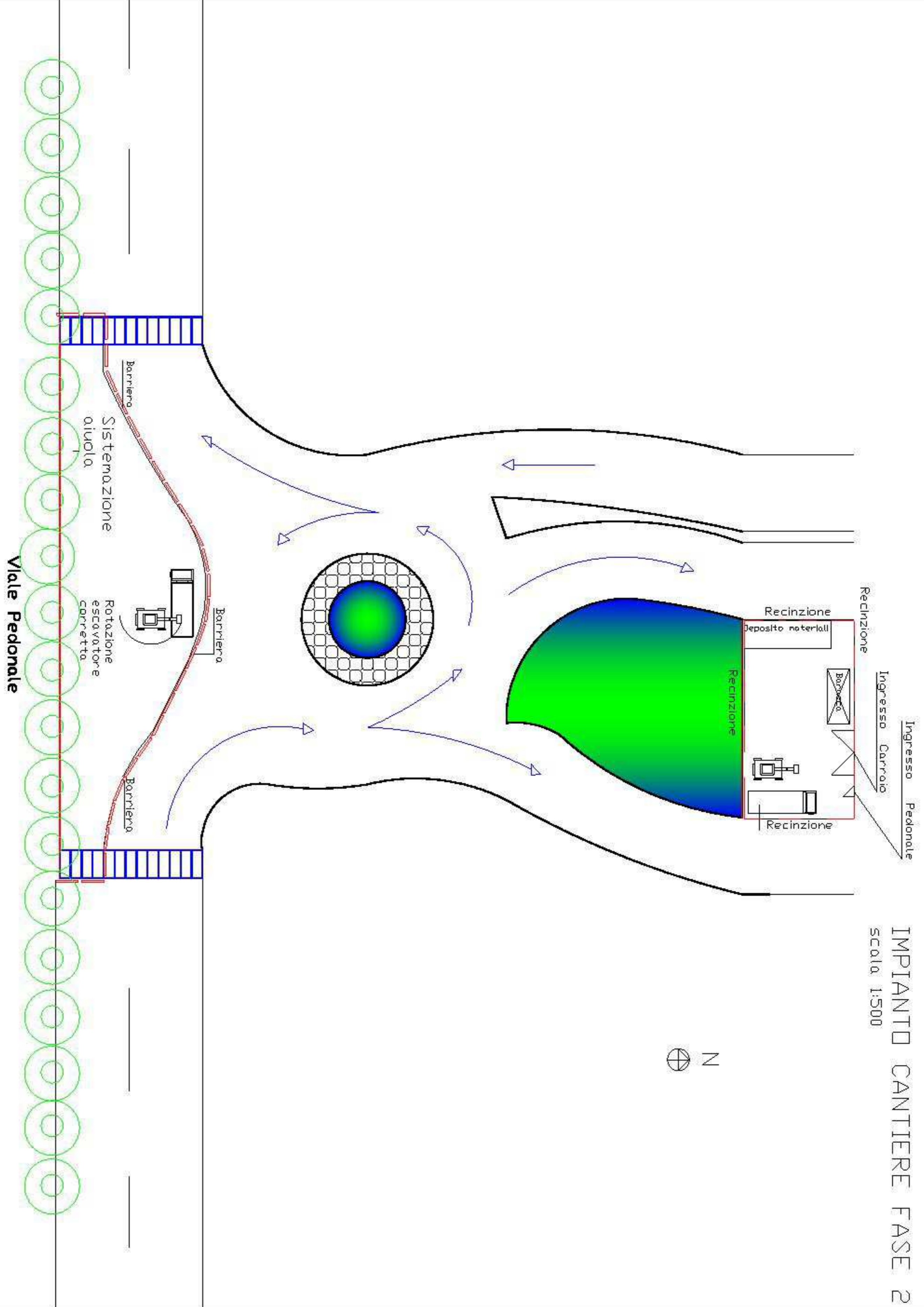
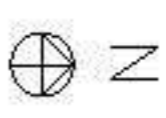

IMPIANTO CANTIERE FASE 3
Scala 1: 500

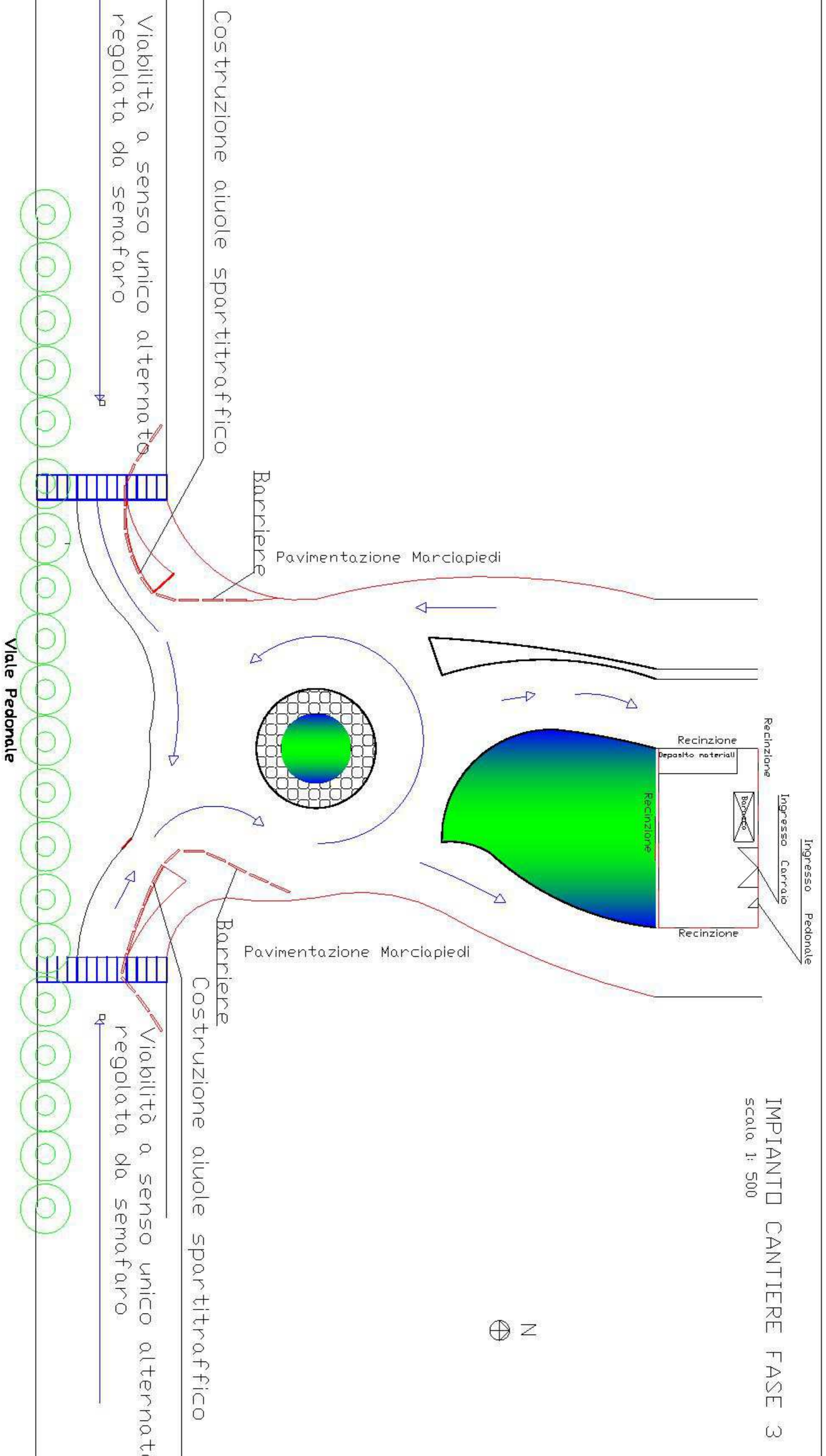

IMPIANTO CANTIERE FASE 4
Scala: 1: 500

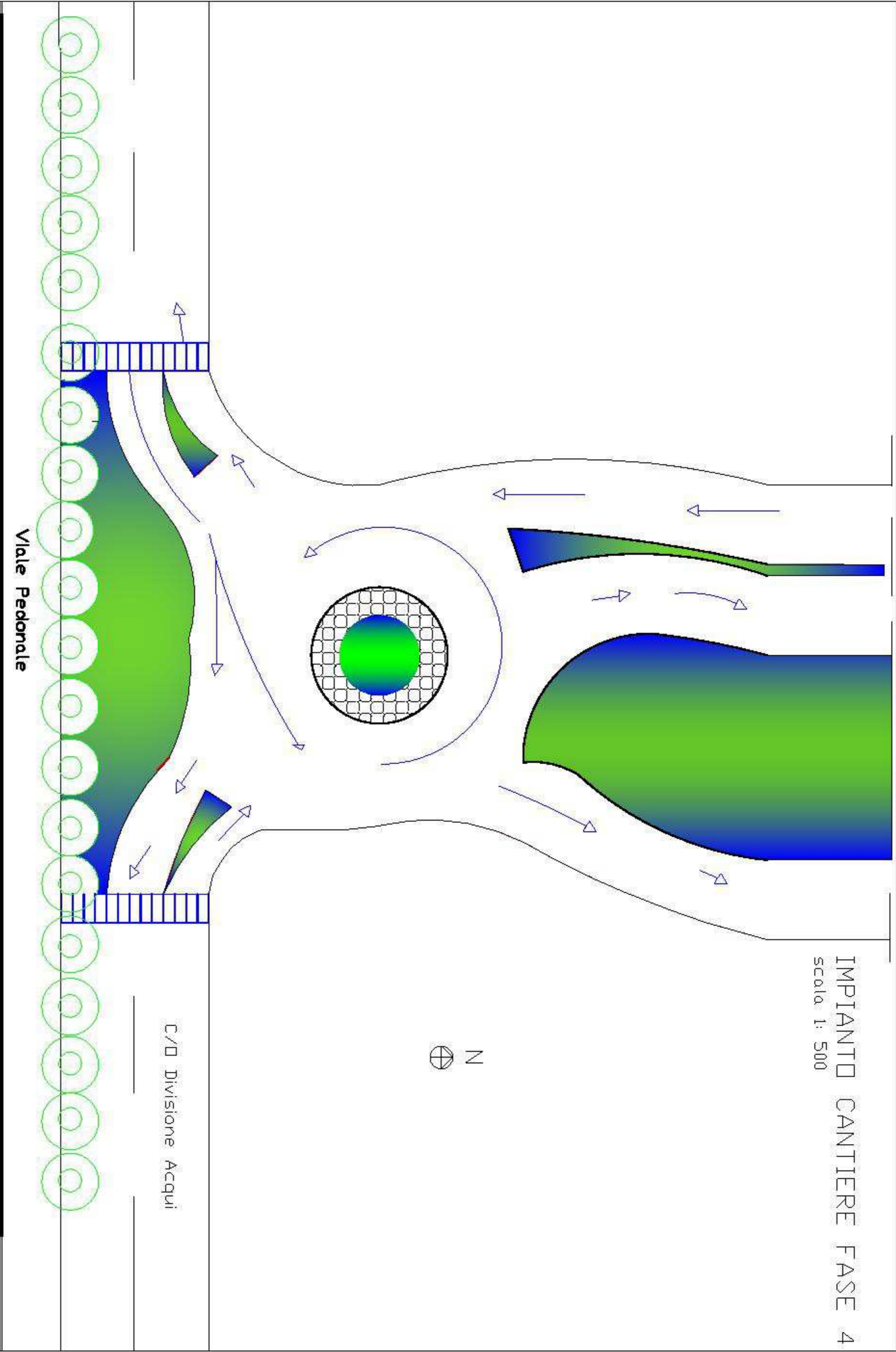

COMUNE DI ACQUI TERME
Provincia di Alessandria

**“MIGLIORAMENTO DELLA SICUREZZA STRADALE
NELL'AREA URBANA VIA LARGO A .NEGRO
DI SANFRONT, C.SO DIVISIONE ACQUI E
VIA CARLO MARX”**

DIAGRAMMA DI GANTT

Cronoprogramma delle attività

AI SENSI DEL TITOLO IV DEL D.LGS. N. 81/2008 E S.M.I. (D.LGS. 106/09)

REDATTO IN CONFORMITÀ ALL'ALLEGATO XV DEL D.LGS. 81/2008 E S.M.I. (D.LGS. 106/09)

Coordinatore della sicurezza in fase di progettazione

Dott. Raimondo Arch. Gallizzi

Coordinatore della sicurezza in fase di esecuzione

assente

Committente

Comune di Acqui Terme Piazza Levi n° 12

Responsabile dei Lavori

Ing. Antonio ODDONE

Acqui Terme lì, 09/03/2015

Cronoprogramma delle attività

Cantiere : Miglioramento della Sicurezza Stradale nell'area urbana (via Largo A. Negro di Sanfront)

Periodo 18/05/2015 - 13/11/2015

(Giorni durata cantiere : 180)

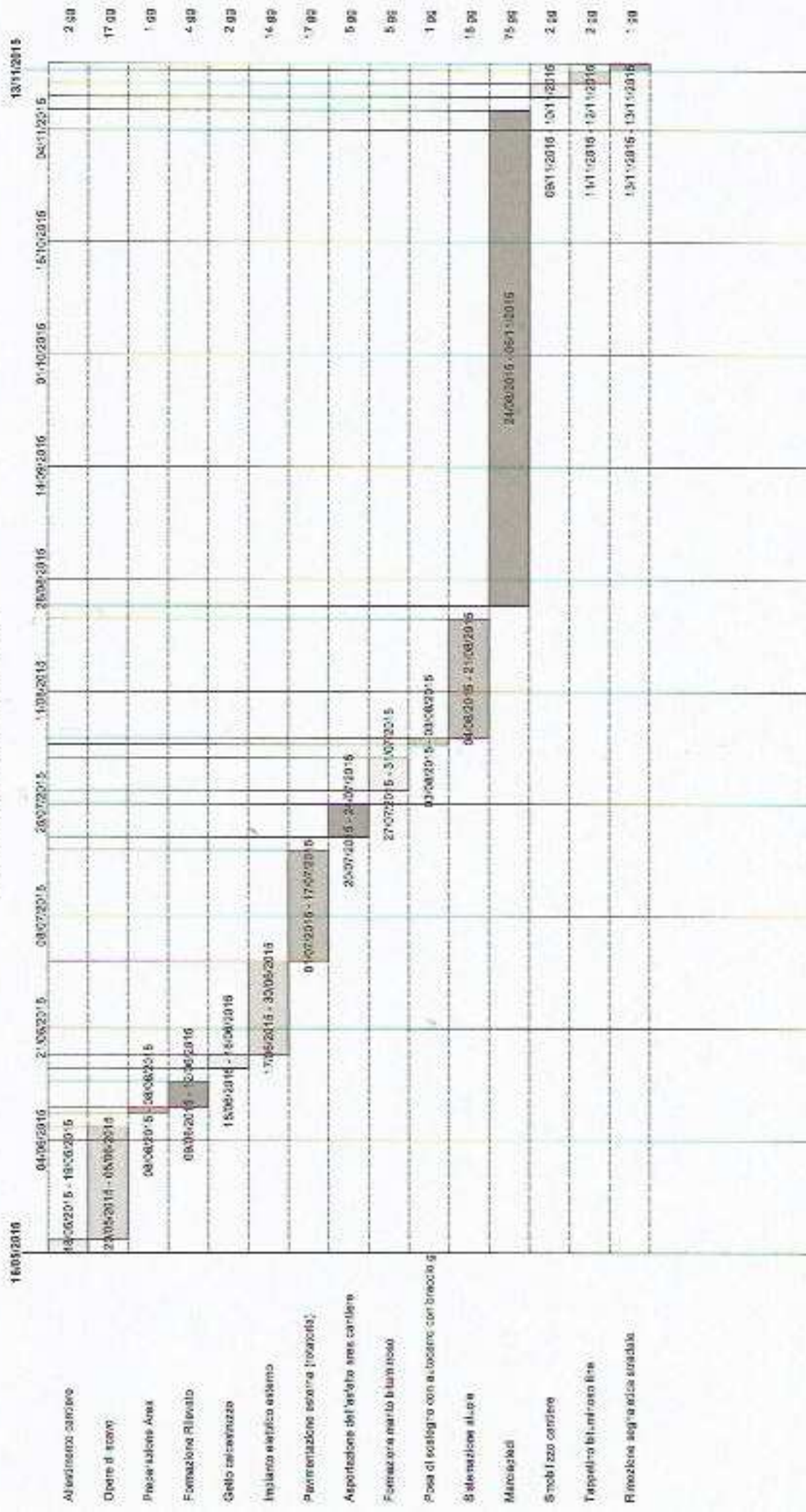

COMUNE DI ACQUI TERME

Provincia di Alessandria

“MIGLIORAMENTO DELLA SICUREZZA STRADALE NELL'AREA URBANA VIA LARGO A .NEGRO DI SANFRONT, C.SO DIVISIONE ACQUI E VIA CARLO MARX”

ELENCO COSTI PER LA SICUREZZA

AI SENSI DEL TITOLO IV DEL D.LGS. N. 81/2008 E S.M.I. (D.LGS. 106/09)

REDATTO IN CONFORMITÀ ALL'ALLEGATO XV DEL D.LGS. 81/2008 E S.M.I. (D.LGS. 106/09)

Coordinatore della sicurezza in fase di progettazione

Dott. Raimondo Arch. Gallizzi

Coordinatore della sicurezza in fase di esecuzione

assente

Committente

Comune di Acqui Terme Piazza Levi n° 12

Responsabile dei Lavori

Ing. Antonio ODDONE

Acqui Terme lì, 09/03/2015

Elenco oneri per la sicurezza

Miglioramento della Sicurezza Stradale nell'area urbana (via Largo A. Negro di Sanfront)

Descrizione spese	Quantità	Imp. unitario	Totale spesa
Baracca in lamiera zincata per deposito materiali e attrezzi di dimensioni 2,40 x 4,50 x 2,40 m., compreso il trasporto ,il montaggio, lo smontaggio costo per nolo 1 mese. Per ogni mese o frazione di mese successivo al primo del 30% il costo fornito	1	80,00	80,00
Box Bagno in materiale plastico,vaso alla turca	1	93,00	93,00
Recinzione di cantiere realizzata con elementi prefabbricati di rete metallica e montanti tubolari zincati con altezza minima di m 2,00 , posati su idonei supporti in cls. compreso montaggio in opera e successiva rimozione nolo calcolato sullo sviluppo lineare.	110	4,00	440,00
Cartelli rotondi di divieto o di prescrizione	5	10,40	52,00
Cartelli triangolari di avvertimento	5	11,40	57,00
Cartelli quadrangolari di salvataggio e antincendio	1	12,90	12,90
Cassetta di pronto soccorso	1	90,00	90,00
Cavalletto per sostegno segnaletica per lavori in corso	25	4,00	99,50
Sacchetto di zavorra per stabilizzazione segnaletica di cantiere in Pvc di colore arancio dimensioni 60x40 con telo ermetico da riempire con acqua da posizionarsi secondo le diverse fasi di lavoro.	50	1,10	54,00
Coni segnaletica in polietilene (PE) altezza compresa tra 30 e 50 cm con fasce rifrangenti bianche e rosse per segnalazione di lavori,posati ad un intervallo di 2 m, per una distanza di 100 m. Trasporto e posa in opera e successiva rimozione, per nolo fino ad un mese.	10	18,10	181,00
DPI di base	5	98,00	490,00
Estintore a polvere da 9 Kg	1	17,00	17,00
Cartello per sicurezza aziendale in KPL 1000 X 1400 mm	1	24,90	24,90
Delimitazione di zone nell'ambito del cantiere mediante Barriere di sicurezza mobili tipo NEW JERSY, in plastica, riempibile con acqua o sabbia trasporto,muovimentazioni, eventuale riempimento e svuotamento, allestimento in opera e successiva rimozione. Nolo fino ad un mese (in plastica)	20	10,50	210,00
Illuminazione mobile,per recinzioni,per barriere o per segnali,con lampeggiante automatico a crepuscolare a luce gialla,in policarbonato, alimentati con batteria a 6 V	6	9,50	57,00
Impianto semaforico mobile, completo, composto da due semafori,gestito da microprocessori,compresa la batteria e sostituzione o ricarica batteria. Posa in nolo per 15 giorni	2	60,00	120,00
Piani operativi di sicurezza	1	350,00	350,00
Importo totale costi			2.428,3