

Planimetria di progetto  
Scala 1:1.000

Legenda:  
Foglio catastale 8 e 9 - Comune di Strevi

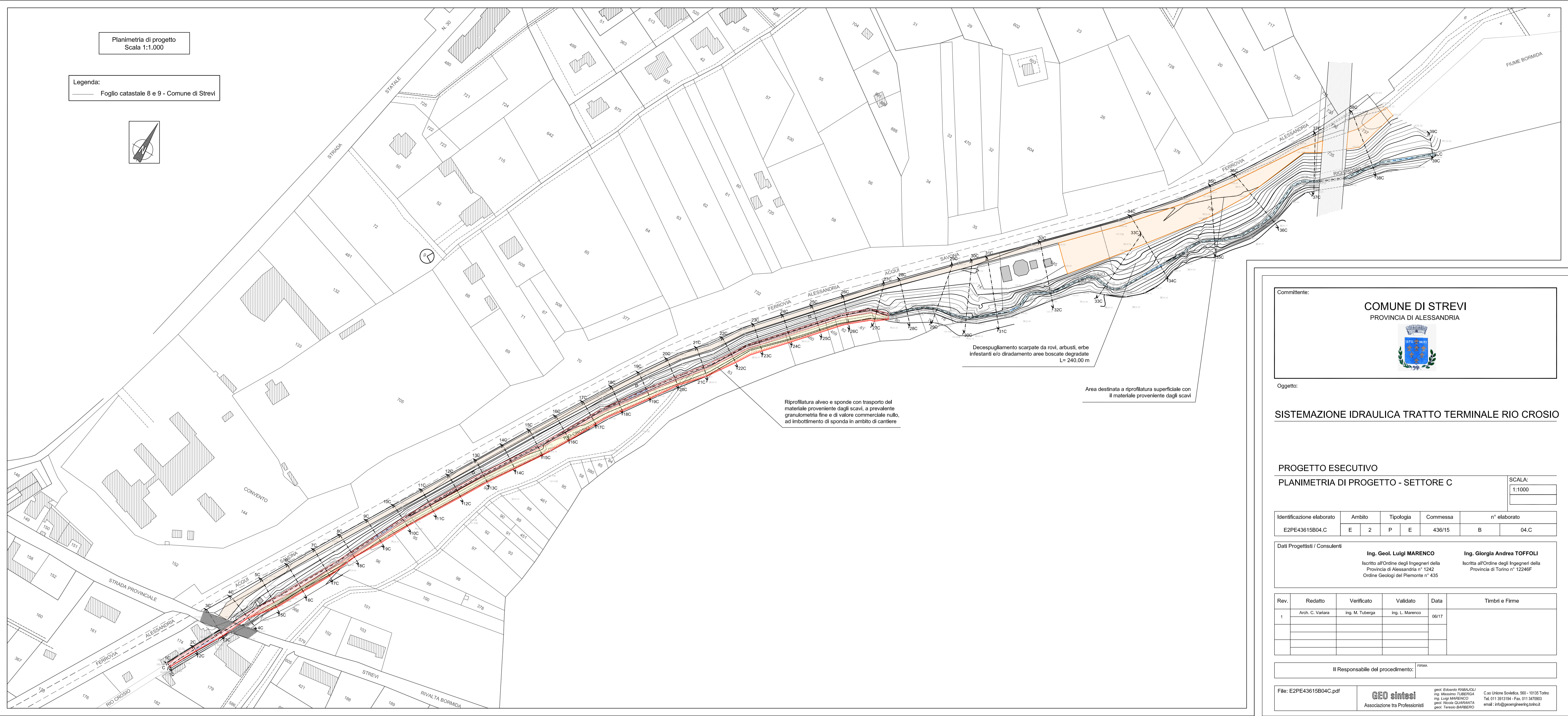
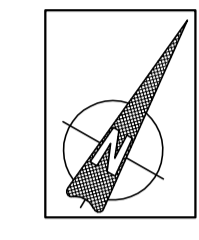

Committente:

**COMUNE DI STREVI**  
PROVINCIA DI ALESSANDRIA

Oggetto:

**SISTEMAZIONE IDRAULICA TRATTO TERMINALE RIO CROSIO**

**PROGETTO ESECUTIVO**  
**PLANIMETRIA DI PROGETTO - SETTORE C**

SCALA:  
1:1000

Identificazione elaborato	Ambito	Tipologia	Commessa	n° elaborato
E2PE43615B04.C	E	2	P E	436/15 B 04.C

Dati Progettisti / Consulenti	
<b>Ing. Geol. Luigi MARENCO</b> Iscritto all'Ordine degli Ingegneri della Provincia di Alessandria n° 1242 Ordine Geologi del Piemonte n° 435	<b>Ing. Giorgia Andrea TOFFOLI</b> Iscritta all'Ordine degli Ingegneri della Provincia di Torino n° 12246F

Rev.	Redatto	Verificato	Validato	Data	Timbri e Firme
1	Arch. C. Variara	ing. M. Tuberga	ing. L. Marengo	06/17	

Il Responsabile del procedimento: \_\_\_\_\_ FIRMA

File: E2PE43615B04.C.pdf

**GEO sintesi**  
Associazione tra Professionisti

geol. Edvando RABALDI / ing. Massimo TUBERGA / ing. Luigi MARENCO / geol. Nicola QUARANTA / geol. Teresa BARBERO

C.so Unione Sovietica, 560 - 10135 Torino  
 Tel. 011 3913184 - Fax. 011 3470903  
 email: info@geoengineering.torino.it