REGIONE PIEMONTE

PROVINCIA DI ALESSANDRIA

COMUNE DI ACQUI TERME

Piano triennale di edilizia scolastica in attuazione dell'Art 10 del D.L. n. 104/2013 e del Decreto del Ministro dell'economia e delle finanze di concerto con il Ministro dell'istruzione dell'università e della ricerca e con il Ministro delle infrastrutture e dei trasporti in data 21-01-2015.

BANDO TRIENNALE 2015-16-17. EDILIZIA SCOLASTICA - MUTUI

Opere di ristrutturazione dell'edificio sede dell'Istituto Comprensivo 2 Acqui Terme - Scuola primaria statale via San Defendente nel comune di Acqui Terme (AL)

"1°LOTTO FUNZIONALE"

PROGETTO DEFINITIVO/ESECUTIVO - PROGETTO ARCHITETTONICO

STATO DI PROGETTO - PARTICOLARI COSTRUTTIVI

BAGNO MENSA	
ESTRATTI PIANTA, SEZIONE A-A', SEZIONE B-B' - STATO DI FATTO	scala 1:50
ESTRATTI PIANTA, SEZIONE A-A', SEZIONE B-B' - D.NC	scala 1:50
ESTRATTI PIANTA, SEZIONE A-A', SEZIONE B-B' - STATO DI PROGETTO	scala 1:50
ABACO DELLE MURATURE	scala 1:5
COIBENTAZIONE DELLA COPERTURA	scala 1:20
COIBENTAZIONE VELETTE IN C.A.	scala 1:20

TAVOLA PA-DP	DATA: FEBBRAIO 2015
ARCHITETTO: PROF. PIERO BONELLI VIA TRENTO 61, 10043 ORBASSANO (TO) TEL. 3187620608 e-mail PEC: e.barale@architettoriunique.it	
STRUTTURE: DOTT. MARCO ROSSETTO VIA DELLA TORRE 5, 10070 VALLO TORINESE (TO) TEL. 3339407595 e-mail PEC: marco.rossetto@pec.it	
COMMITTENTE: COMUNE DI ACQUI TERME (AL) PIAZZA LEVI 12, 15011 ACQUI TERME (AL) e-mail PEC: ftpa.acqui.terme@ecert.rupar.piemonte.it	

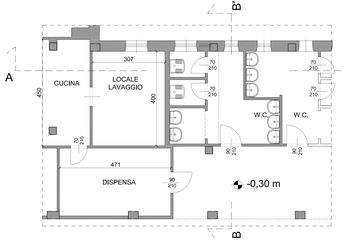

ESTRATTO PIANTA BAGNO MENSA A PIANO TERRA - STATO DI FATTO - Scala 1:50

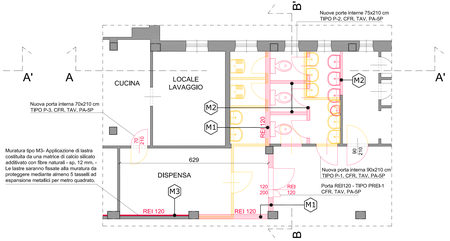

ESTRATTO PIANTA BAGNO MENSA A PIANO TERRA - D.NC - Scala 1:50

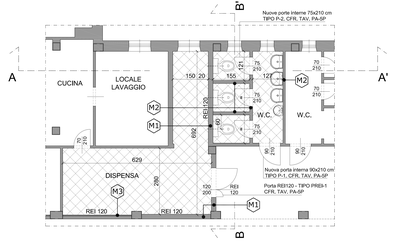

ESTRATTO PIANTA BAGNO MENSA A PIANO TERRA - STATO DI PROGETTO - Scala 1:50

DEMOLIZIONI

NUOVE COSTRUZIONI

PAVIMENTAZIONE IN GRES CERAMICO PORCELLANATO

SEZIONE A-A' - STATO DI FATTO - Scala 1:50

SEZIONE A-A' - D.NC - Scala 1:50

SEZIONE A-A' - STATO DI PROGETTO - Scala 1:50

RIVESTIMENTI IN GRES CERAMICO PORCELLANATO

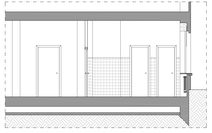

SEZIONE B-B' - STATO DI FATTO - Scala 1:50

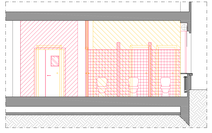

SEZIONE B-B' - D.NC - Scala 1:50

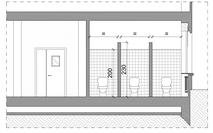

SEZIONE B-B' - STATO DI PROGETTO - Scala 1:50

PARTICOLARE - M1 scala 1:5

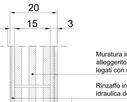

N.B: PREVEDERE ALLA BASE DELLE NUOVE MURATURE UNA FASCIA TAGLIAMURO PER LA DESOLARIZZAZIONE DELLE PARTIZIONI

Muratura in blocchi forati di calcestruzzo alleggerito di argilla espansa REI120 - Sp. 15 cm. legati con malta M2

Rinzaffo in malta di calce idraulica dello spessore di 1,5 cm.

Adesivo cementizio per rivestimenti ceramici dello spessore di 0,5 cm.

Piastrelle in gres ceramico per rivestimenti dimensioni 15x15 cm.

Intonaco in malta di calce idraulica dello spessore di 0,5 cm.

PARTICOLARE - M2 scala 1:5

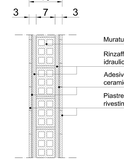

N.B: PREVEDERE ALLA BASE DELLE NUOVE MURATURE UNA FASCIA TAGLIAMURO PER LA DESOLARIZZAZIONE DELLE PARTIZIONI

Muratura in mattoni forati - Sp. 7 cm.

Rinzaffo in malta di calce idraulica dello spessore di 1,5 cm.

Adesivo cementizio per rivestimenti ceramici dello spessore di 0,5 cm.

Piastrelle in gres ceramico per rivestimenti dimensioni 15x15 cm.

PARTICOLARE - M3 scala 1:5

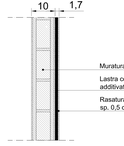

Muratura esistente sp. 10 cm

Lastra costituita da una matrice di calcio silicato additivato con fibre naturali - sp. 12 mm. - REI120

Rasatura con scagliola a base di gessi e perlite - sp. 0,5 cm - REI120

COIBENTAZIONE DELLA COPERTURA

SEZIONE A-A' - Scala 1:20

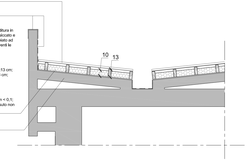

SEZIONE B-B' - Scala 1:20

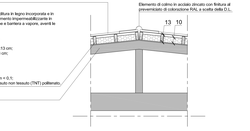

SEZIONE C-C' - Scala 1:20

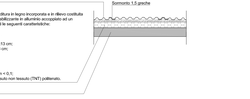

PIANTA COPERTURA

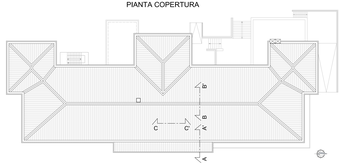

COIBENTAZIONE VELETTE IN C.A.
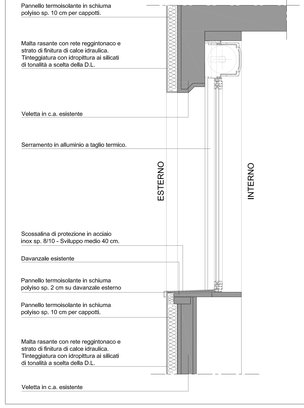
SEZIONE - Scala 1:10