

REGIONE PIEMONTE  
PROVINCIA DI ALESSANDRIA  
COMUNE DI ACQUI TERME

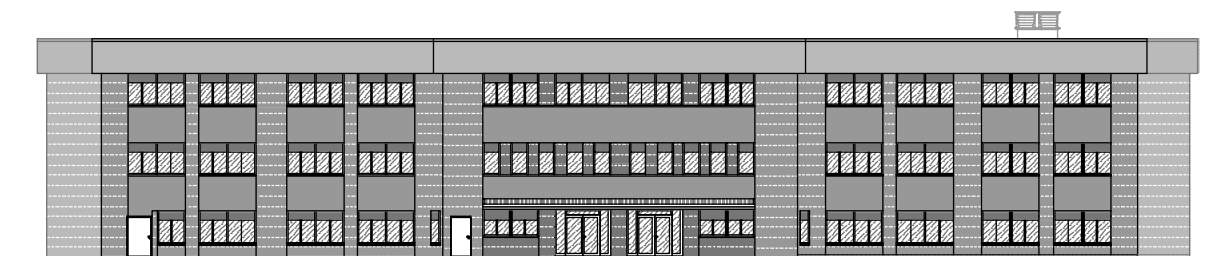

**Piano triennale di edilizia scolastica in attuazione dell'Art 10 del D.L. n. 104/2013 e del Decreto del Ministro dell'economia e delle finanze di concerto con il Ministro dell'istruzione dell'università e della ricerca e con il Ministro delle infrastrutture e dei trasporti in data 21-01-2015.**

**BANDO TRIENNALE 2015-16-17. EDILIZIA SCOLASTICA - MUTUI**

**Opere di ristrutturazione dell'edificio sede dell'Istituto Comprensivo 2 Acqui Terme - Scuola primaria statale via San Defendente nel comune di Acqui Terme (AL)  
"1° LOTTO FUNZIONALE"**

**PROGETTO DEFINITIVO/ESECUTIVO**

**QUADRO ECONOMICO DI PROGETTO**

	DATA: FEBBRAIO 2015
PROGETTISTA: ARCH. NADIA BARALE VIA TRENTO 61, 10043 ORBASSANO (TO) TEL. 3287532908 e-mail PEC: n.barale@architettitorinopec.it	
PROGETTISTA: GEOM. MARCO ROSSATTO VIA DELLA TORRE 9, 10070 VALLO TORINESE (TO) TEL. 3204487596 e-mail PEC: marco.rossatto@geopec.it	
COMMITTENTE: COMUNE DI ACQUI TERME (AL) PIAZZA LEVI 12, 15011 ACQUI TERME (AL) e-mail PEC: llpp.acqui.termes@cert.ruparpiemonte.it	

OPERE DI RISTRUTTURAZIONE DELL'EDIFICIO SEDE DELL'ISTITUTO COMPRENSIVO 2 ACQUI TERME –  
 SCUOLA PRIMARIA STATALE VIA SAN DEFENDENTE NEL COMUNE DI ACQUI TERME (AL)  
 "1° LOTTO FUNZIONALE"  
 PROGETTO DEFINITIVO/ESECUTIVO

<b>A)</b>	<b>LAVORI A BASE D'ASTA:</b>			
1.a)	Lavori a base d'asta soggetti a ribasso			€ 384.543,20
2.a)	Lavori a base d'asta non soggetti a ribasso (costo manodopera)			€ 210.277,63
3.a)	Somme per l'attuazione dei P.S.C. non soggette a ribasso			€ 63.628,66
	<b>SOMMANO: LAVORI A BASE D'ASTA TOTALE</b>			<b>€ 658.449,49</b>
<b>B)</b>	<b>SOMME A DISPOSIZIONE DELL' AMMINISTRAZIONE:</b>			
1.b)	Incentivi per la progettazione Art. 92, comma 5, D.Lgs. 163/06, come modif. dall'art. 61, comma 7bis, L. 133/08	2,0%	di A)	€ 13.168,99
2.b)	Accantonamento per accordi bonari Articolo 12 D.P.R. 207/2010	0,0%	di A)	€ -
3.b)	Accantonamento per revisione dei prezzi Art. 133, c. 3, D.Lgs. 163/06 come modif. dall'art. 2, c. 1, lett. gg), D.Lgs 152/08	0,0%	di A)	€ -
4.b)	Spese tecniche professionali:			
4.b.1)	Relazione e indagini geologiche			€ 5.900,00
4.b.2)	Verifica sismica			€ 5.500,00
4.b.3)	Progettazione preliminare - definitiva - esecutiva - calcolo legge 10			€ 38.000,00
			Totale	€ 49.400,00
5.b)	Contributo previdenziale sulle spese tecniche professionali			
5.b.1)	Contributo previdenziale su relazione e indagini geologiche	2,0%	di 4.b.1)	€ 118,00
5.b.2)	Contributo previdenziale su verifica sismica	4,0%	di 4.b.2)	€ 220,00
5.b.3)	Contributo previdenziale su Progettazione preliminare - definitiva - esecutiva - calcolo legge 10	4,0%	di 4.b.3)	€ 1.520,00
			Totale	€ 1.858,00
6.b)	I.V.A ed eventuali altre imposte:			
6.b.1)	I.V.A. sui lavori a base d'asta	10,00%	di A)	€ 65.844,95
6.b.2)	I.V.A. su spese tecniche e contributo previdenziale sulle spese tecniche	22,00%	di 4/5.b)	€ 11.276,76
			Totale	€ 77.121,71
7.b)	Arrotondamenti, varie			€ 1,81
	<b>TOTALE SOMME A DISPOSIZIONE</b>			<b>€ 141.550,51</b>
	<b>TOTALE PROGETTO</b>		<b>(A+B)</b>	<b>€ 800.000,00</b>
Orbassano, 16/02/2015				
I PROGETTISTI:				