

Piano tecnico di edilizia scolastica in attuazione del P.R. 10 del D.L. n. 104/2013 e del Piano di attuazione del P.R. 10 del D.L. n. 104/2013 e del Piano di attuazione dell'istruzione dell'università e della ricerca e con il Ministero delle Infrastrutture e dei Trasporti in data 21.01.2015.
BANDO TRIENNALE 2013-15-17 EDILIZIA SCOLASTICA - MURU
Oggetto di lavoro: "Realizzazione di un edificio scolastico di tipo "L" a 2 Aule Terme - Scuola primaria stabile via San Defendente nel comune di Acqui Terme (AI)
"1° LOTTO FUNZIONALE"

PROGETTO DEFINITIVO/ESECUTIVO - PROGETTO ARCHITETTONICO

RILIEVO DELLO STATO DI FATTO - PLANTE
PIANTA DEL PIANO PRIMO
PIANTA DEL PIANO SECONDO
PIANTA DELLE COPERTURE
Scala 1:100

PROGETTISTA: TAVOLA P.M.A.R.
PROGETTO ARCHITETTONICO
PROGETTO ESECUTIVO
VIA VENTURATO, 5 - 00197 ALATI (ROMA) (RM)
TEL. 0773/252308
www.tavola.com
PROGETTO ARCHITETTONICO
PROGETTO ESECUTIVO
VIA VENTURATO, 5 - 00197 ALATI (ROMA) (RM)
TEL. 0773/252308
www.tavola.com
PROGETTO ARCHITETTONICO
PROGETTO ESECUTIVO
VIA VENTURATO, 5 - 00197 ALATI (ROMA) (RM)
TEL. 0773/252308
www.tavola.com

PIANTA PIANO TERRA - Scala 1:100

PIANTA PIANO PRIMO - Scala 1:100

PIANTA PIANO SECONDO - Scala 1:100

PIANTA COPERTURA - Scala 1:100

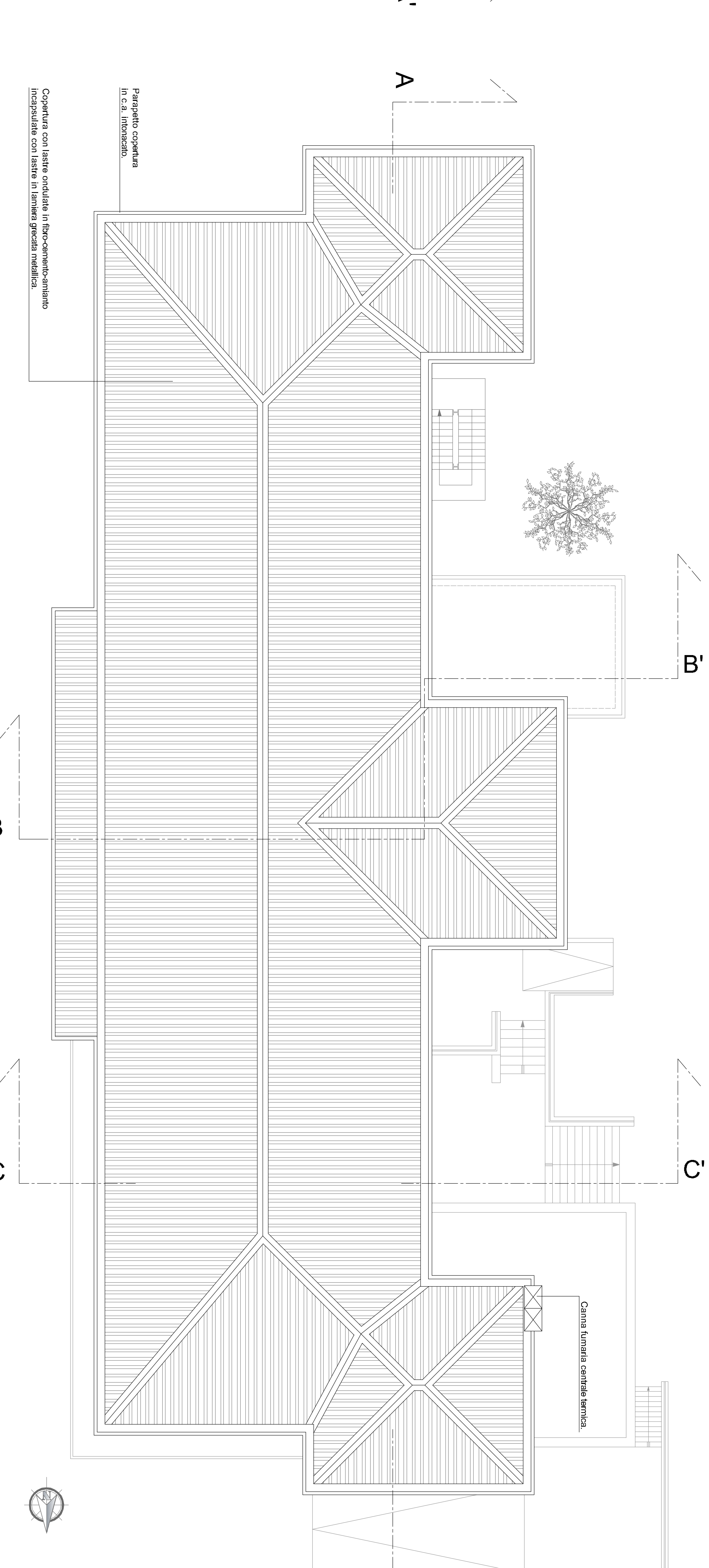
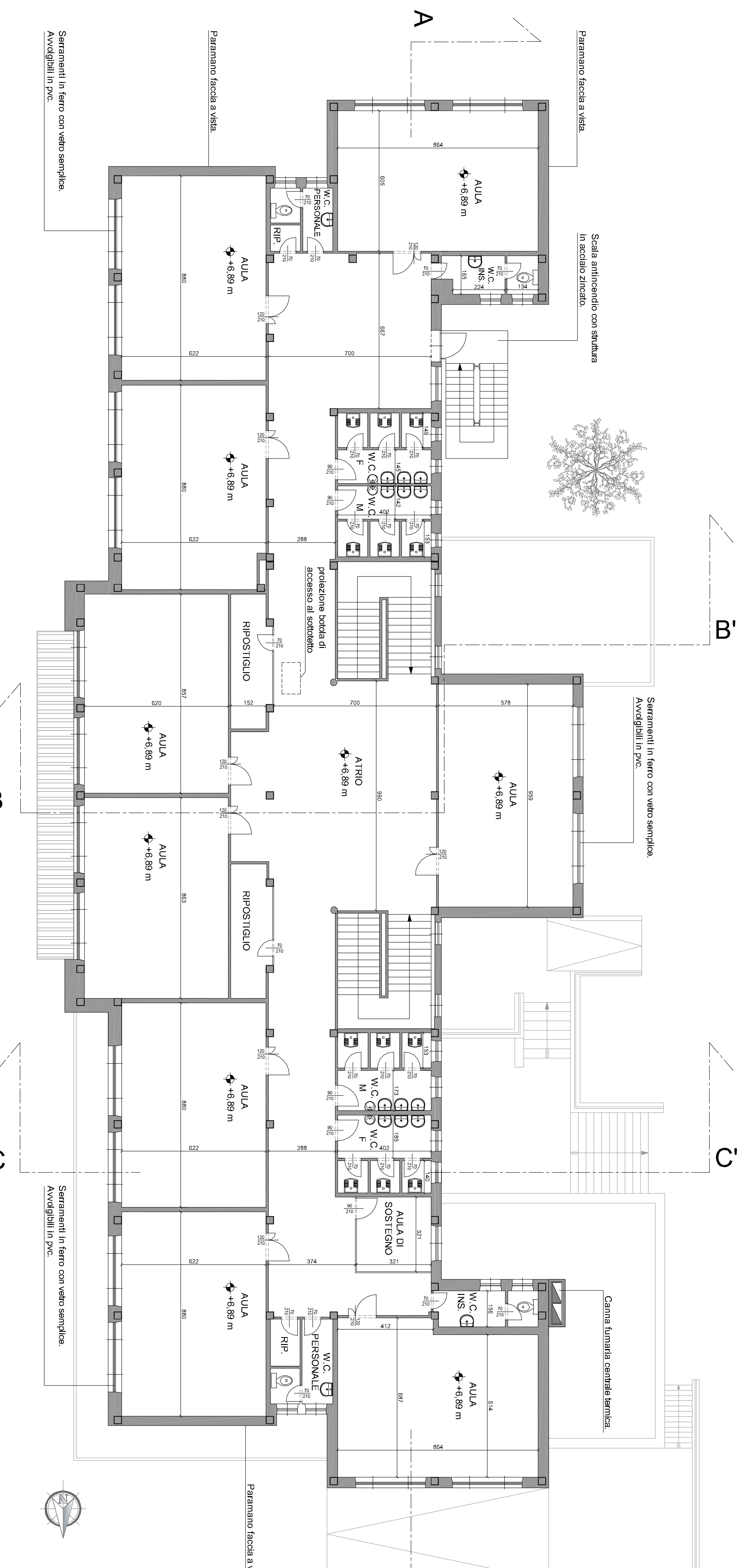
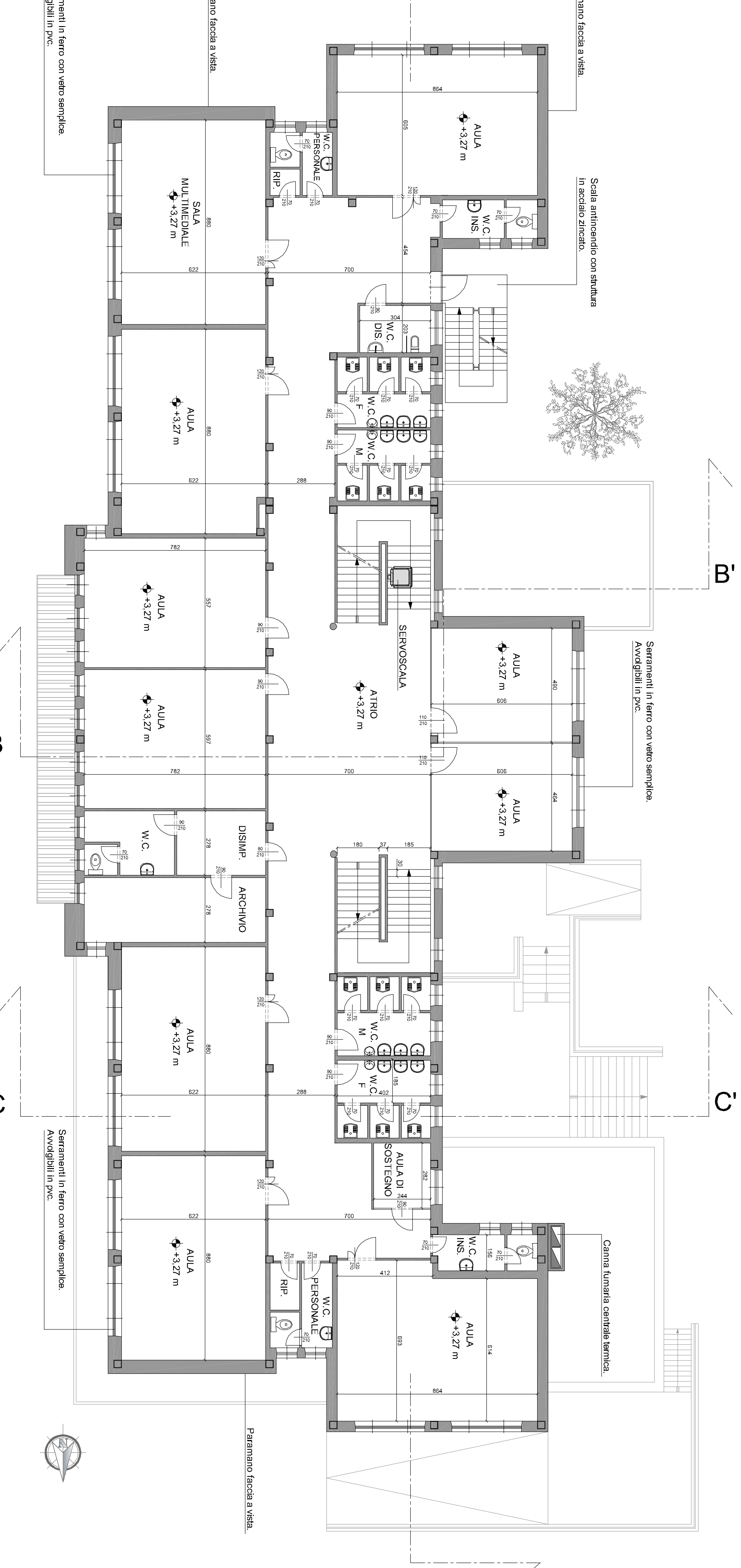
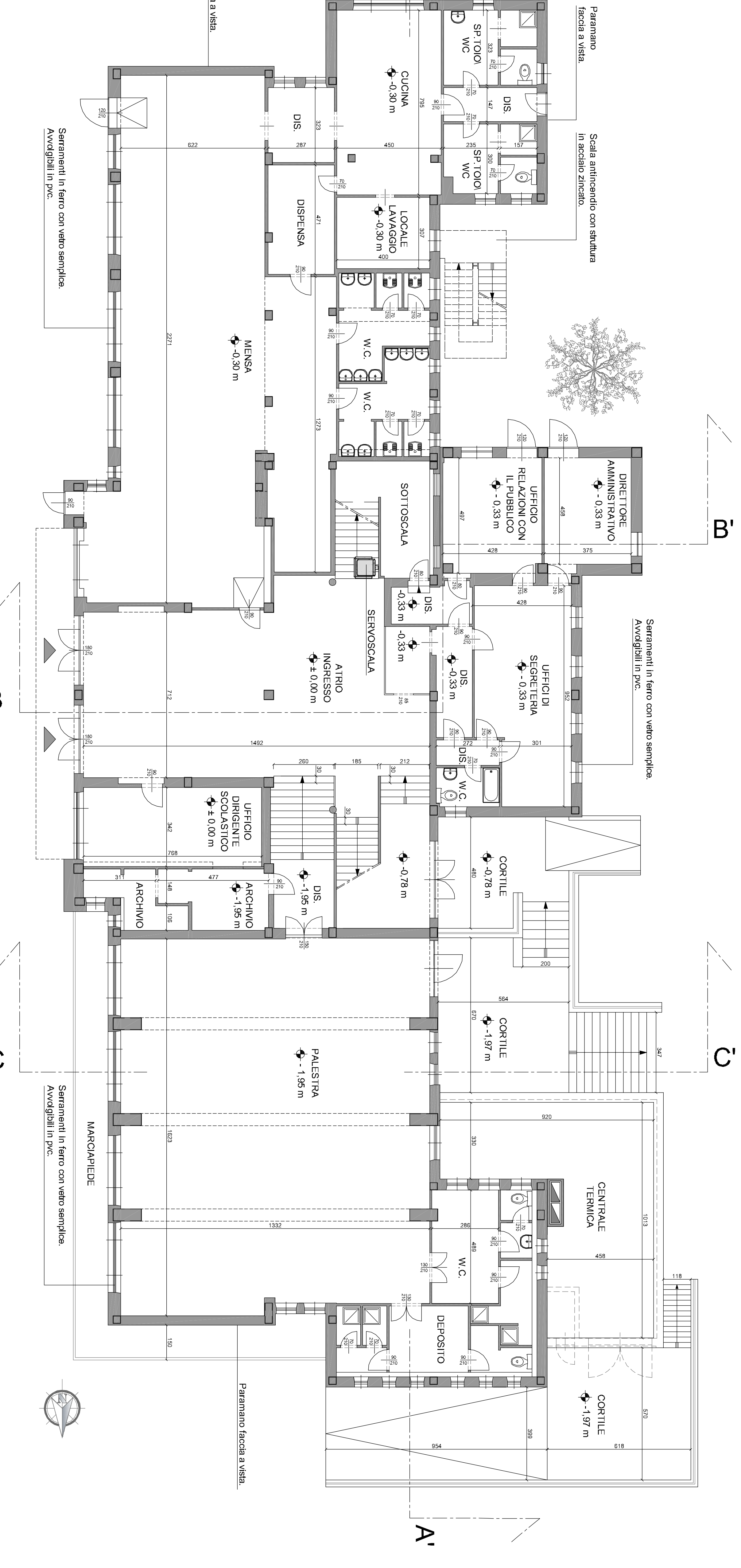

Progetto copertura in c.a. lamellare.
Copertura con lastre ondulate in ferro-cemento-armato inespandibile con lastre in lamiera galvanneata.