REGIONE PIEMONTE

PROVINCIA DI ALESSANDRIA

COMUNE DI ACQUI TERME

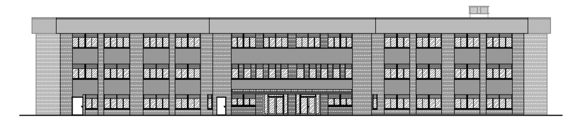

Piano triennale di edilizia scolastica in attuazione dell'Art 10 del D.L. n. 104/2013 e del Decreto del Ministro dell'economia e delle finanze di concerto con il Ministro dell'istruzione dell'università e della ricerca e con il Ministro delle infrastrutture e dei trasporti in data 21-01-2015.

BANDO TRIENNALE 2015-16-17. EDILIZIA SCOLASTICA - MUTUI

Opere di ristrutturazione dell'edificio sede dell'Istituto Comprensivo 2 Acqui Terme - Scuola primaria statale via San Defendente nel comune di Acqui Terme (AL)
"1° LOTTO FUNZIONALE"

PROGETTO DEFINITIVO/ESECUTIVO - PROGETTO ARCHITETTONICO

INQUADRAMENTO TERRITORIALE

ESTRATTO di C.T.R.	scala 1:10.000
ESTRATTO di C.T.R.	scala 1:2.000
ESTRATTI di P.R.G.C.	scala 1:2.000
ESTRATTO di MAPPA	scala 1:2.000
FOTO AEREE	-
PLANIMETRIA	scala 1:400

TAVOLA I-0	DATA: FEBBRAIO 2015
PROGETTISTA: ARCH. NADIA BARALE VIA TRENTO 61, 10043 ORBASSANO (TO) TEL. 3287532908 e-mail PEC: n.barale@architettitorinopec.it	
PROGETTISTA: GEOM. MARCO ROSSATTO VIA DELLA TORRE 9, 10070 VALLO TORINESE (TO) TEL. 3204487596 e-mail PEC: marco.rossatto@geopec.it	
COMMITTENTE: COMUNE DI ACQUI TERME (AL) PIAZZA LEVI 12, 15011 ACQUI TERME (AL) e-mail PEC: llpp.acqui.terme@cert.ruparpiemonte.it	

Foto aerea

Carta Tecnica Regionale - scala 1:10.000

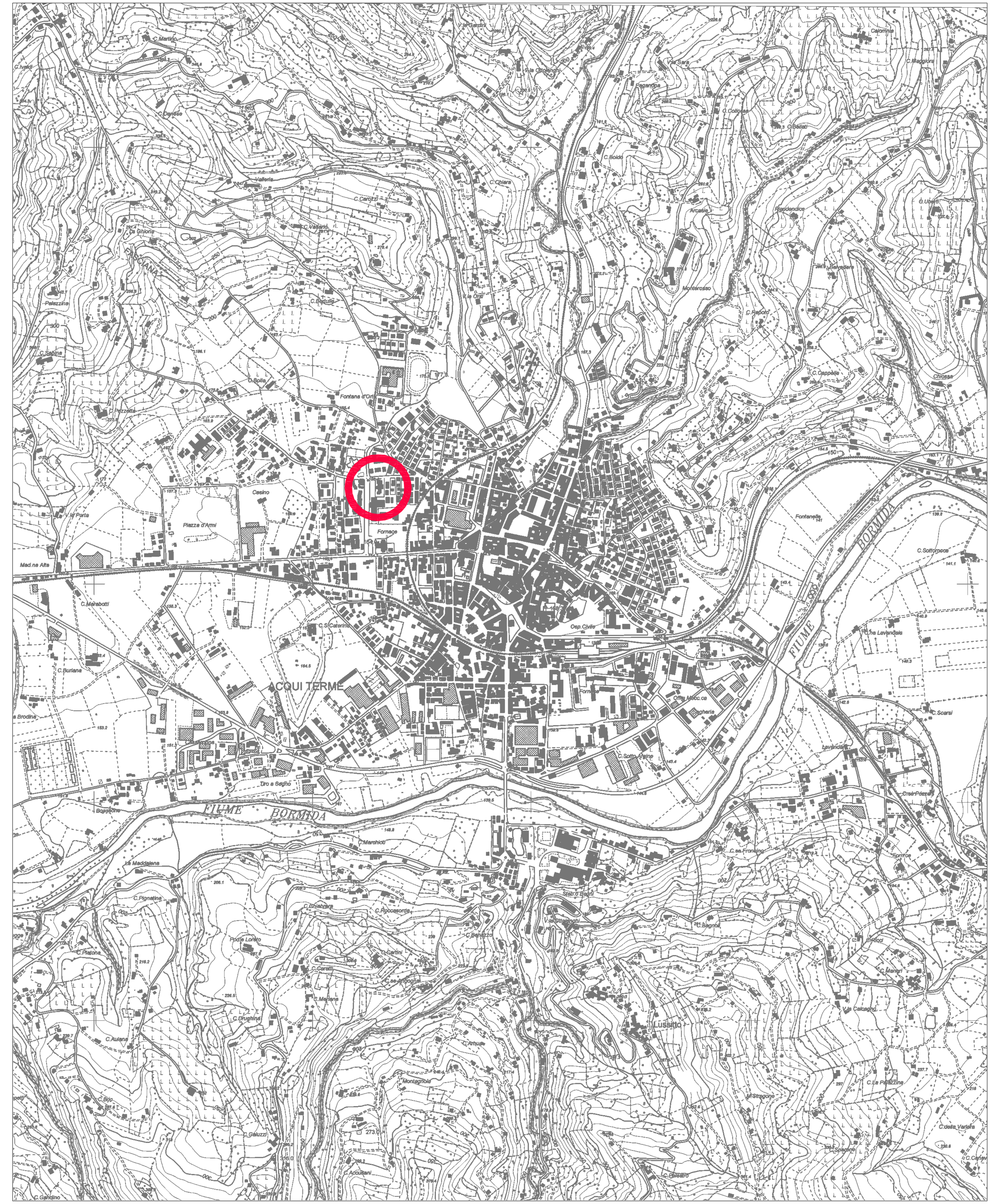

Estratto Carta Tecnica Regionale - scala 1:2.000

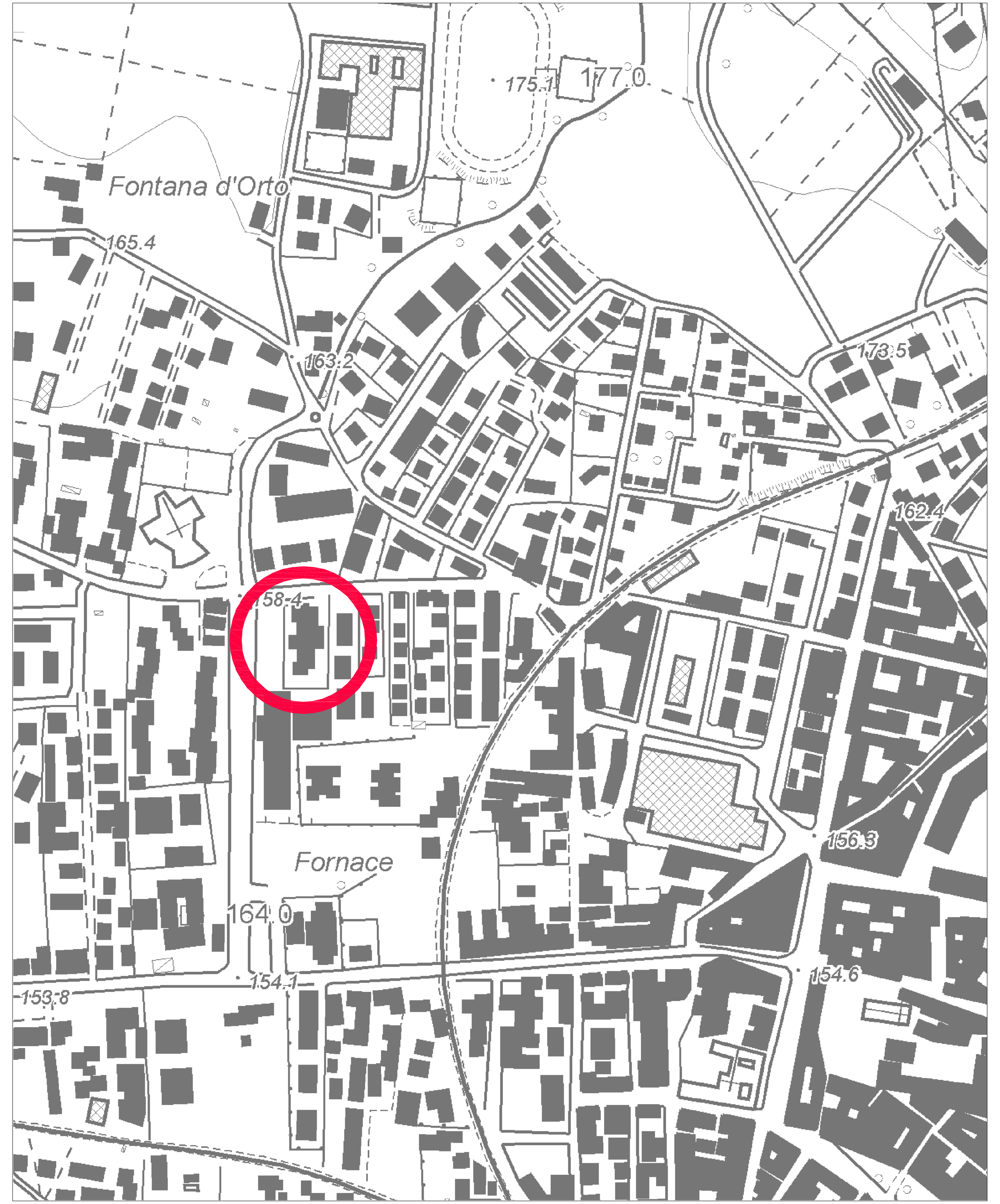

P.R.G.C. VIGENTE - Estratto da Tavola 3 " Assetto generale del PRG", Scala 1:5000, Rielaborazione in scala 1:2.000

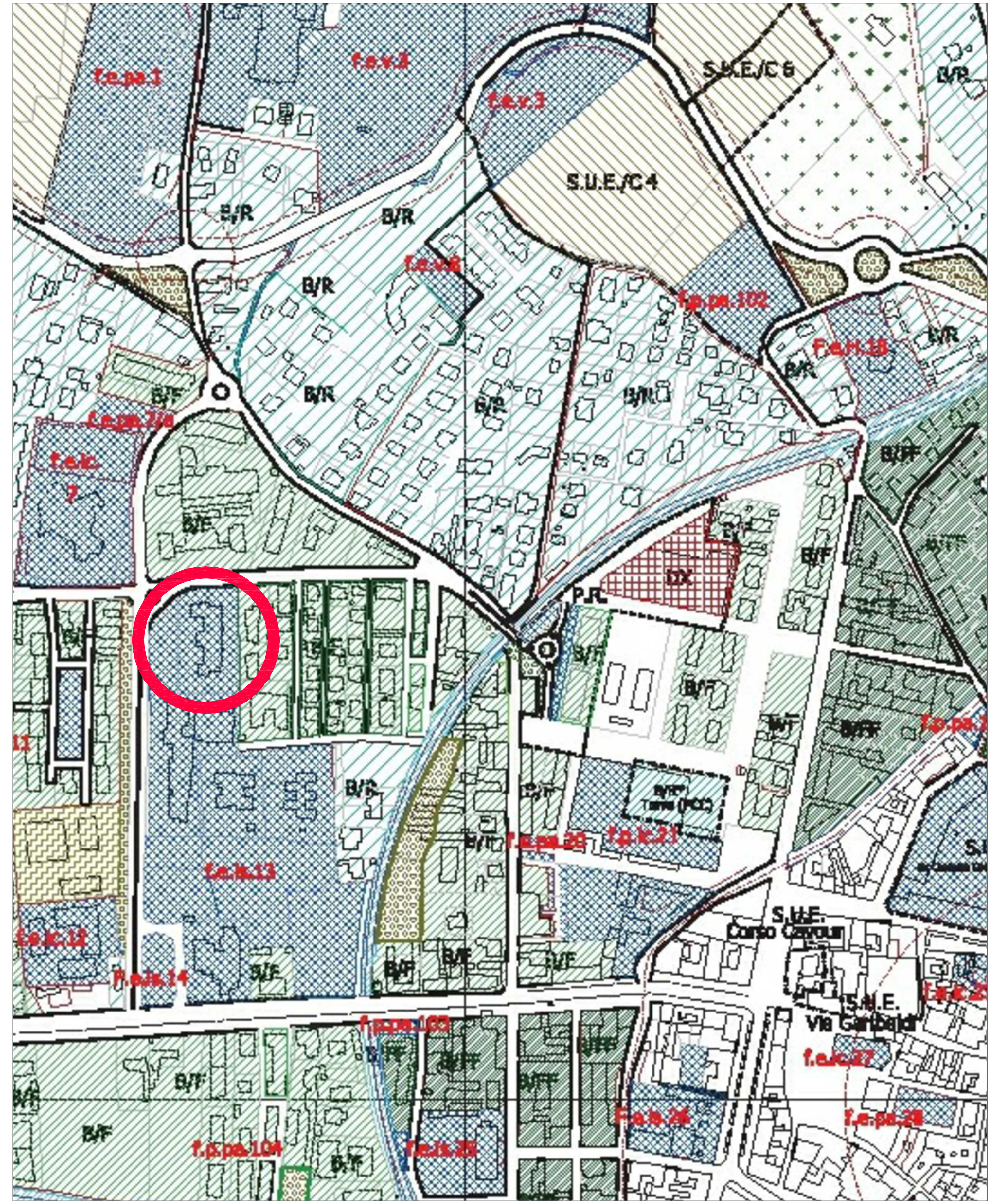

P.R.G.C. VIGENTE - Estratto LEGENDA da Tavola 3 " Assetto generale del PRG", Scala 1:5000, Rielaborazione in scala 1:2.000

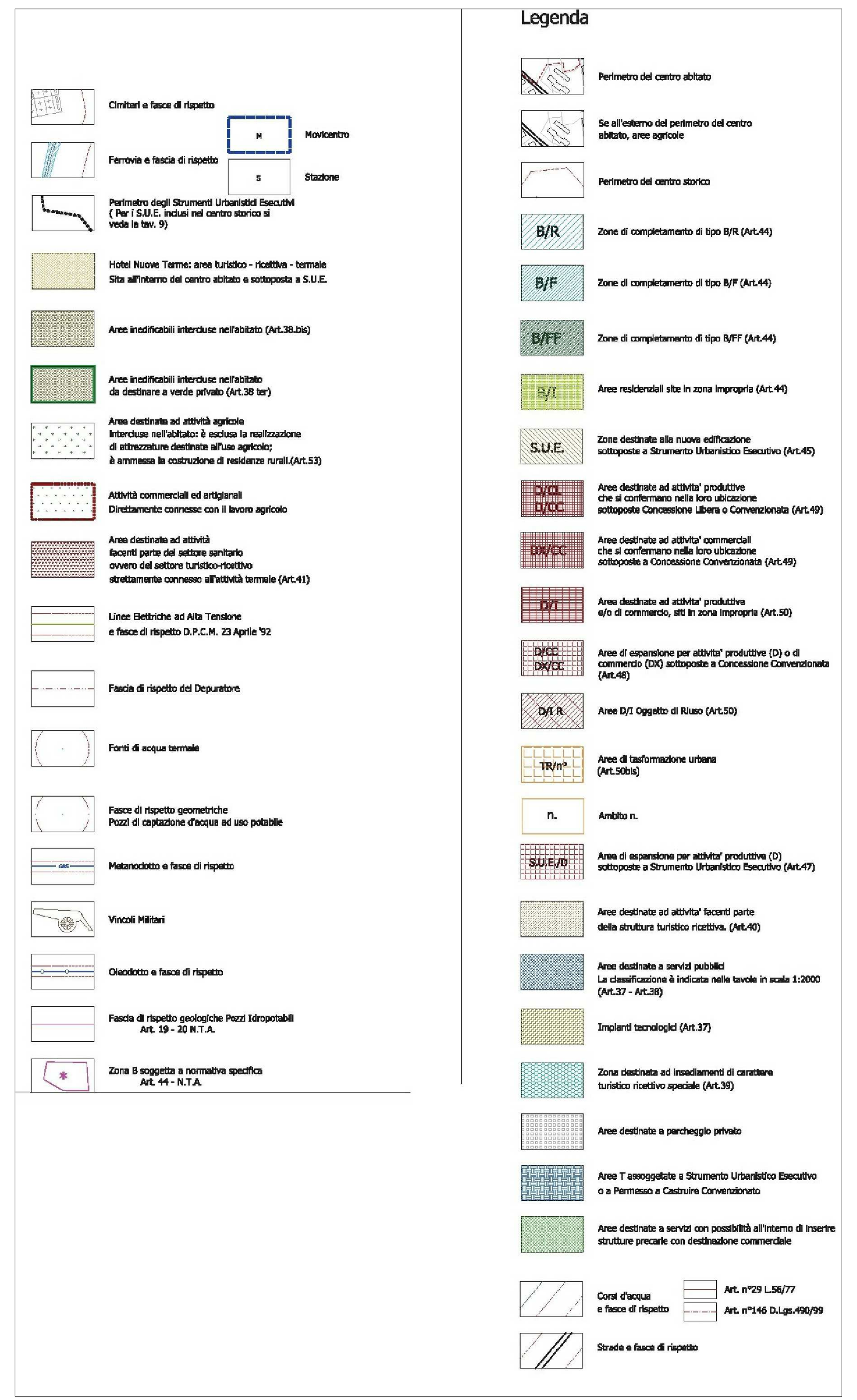

P.R.G.C. VIGENTE - Estratto da Tavola 3 bis " Assetto generale del PRG. Classi di Fuibilita' Urbanistica", Scala 1:5000, Rielaborazione in scala 1:2.000

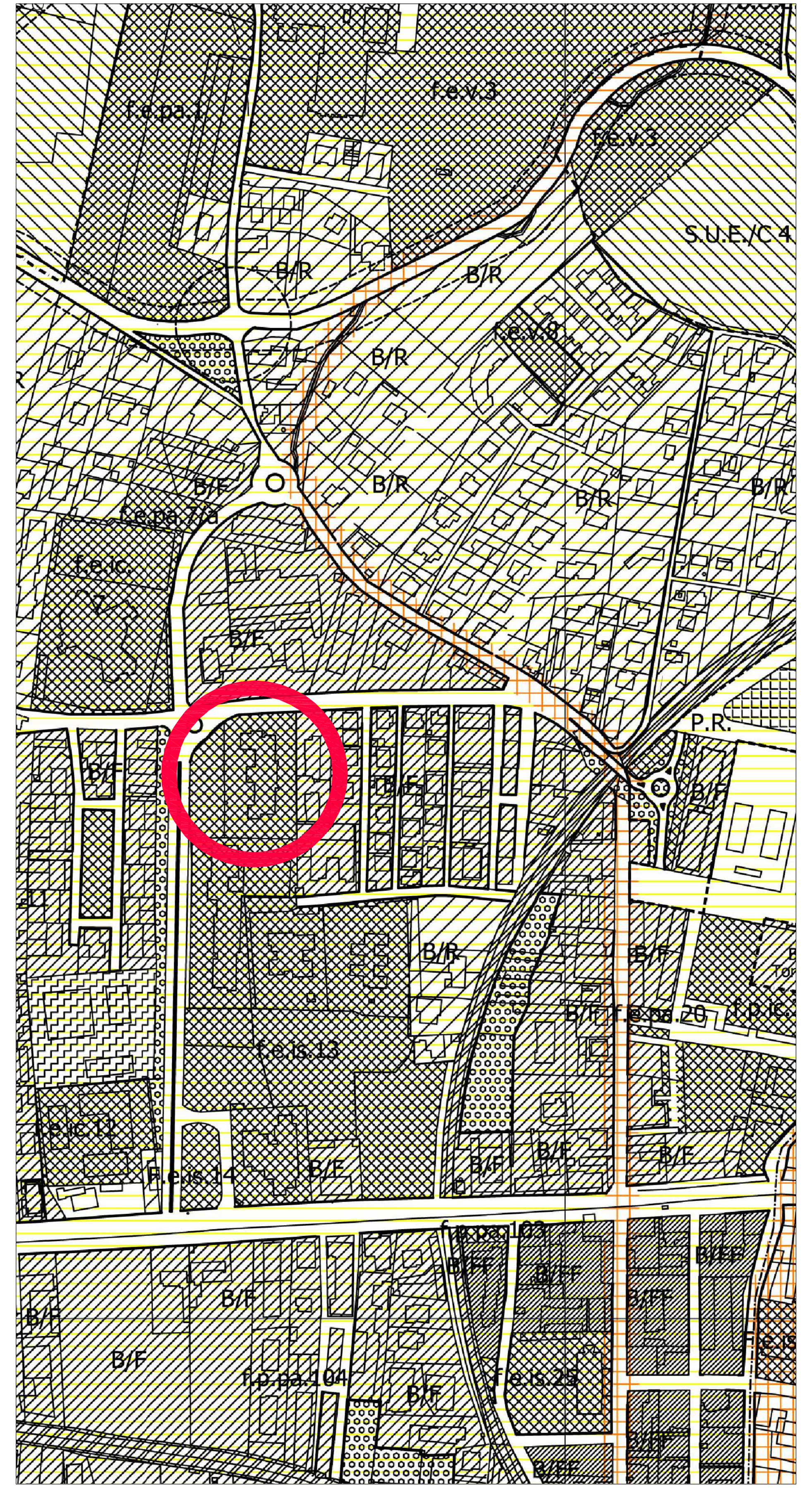

P.R.G.C. VIGENTE - Estratto legenda da Tavola 3 bis " Assetto generale del PRG. Classi di Fuibilita' Urbanistica", Scala 1:5000, Rielaborazione in scala 1:2.000

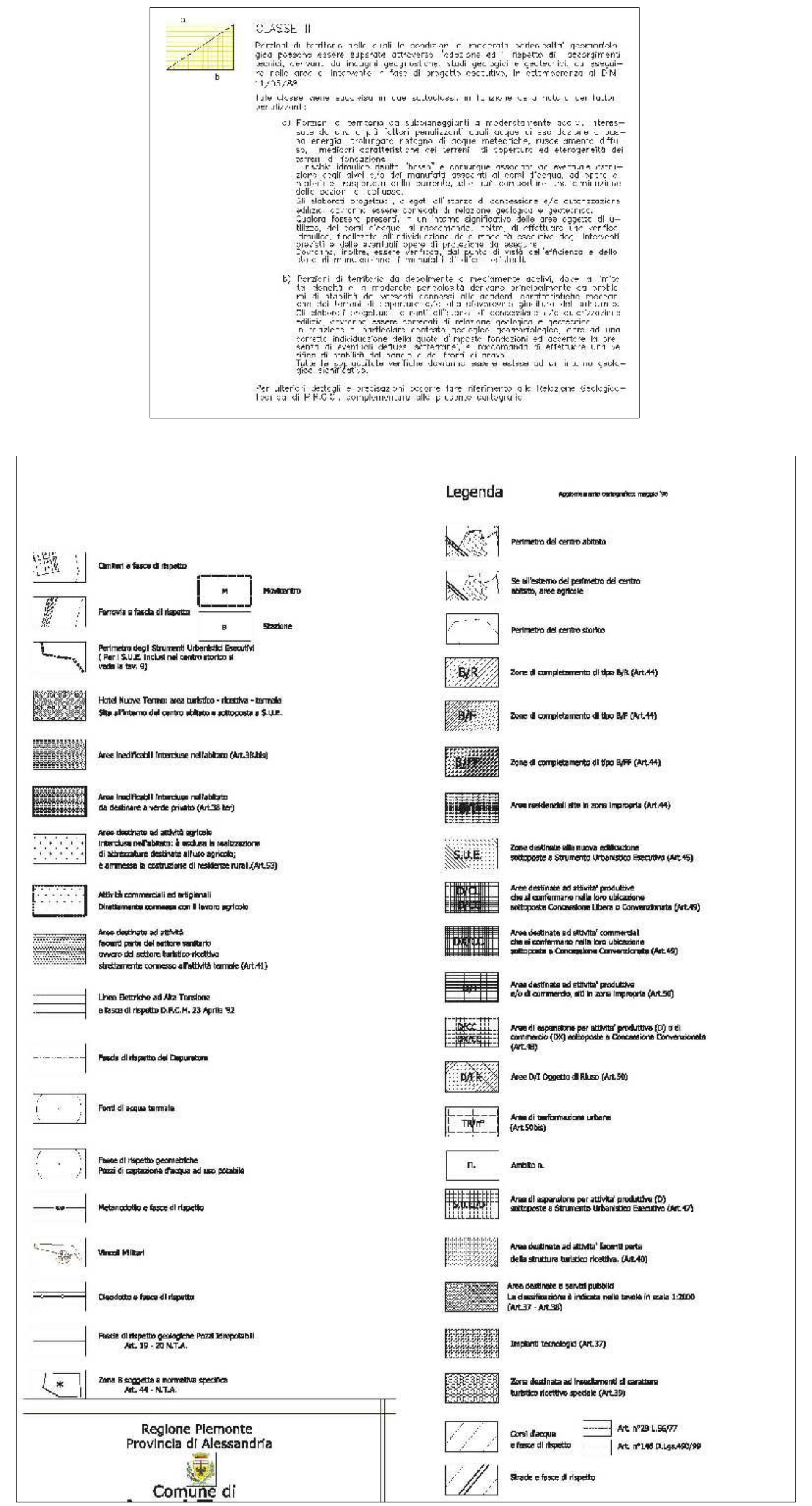

Estratto mappa catastale - Foglio 23 - Part. 1425 - scala 1:2.000

Foto aerea

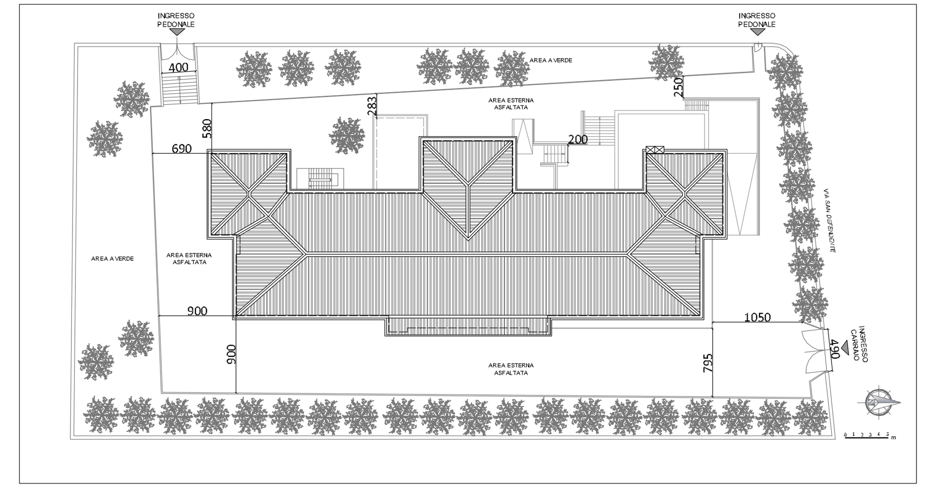

Planimetria - scala 1:400