REGIONE PIEMONTE
PROVINCIA DI ALESSANDRIA
COMUNE DI ACQUI TERME

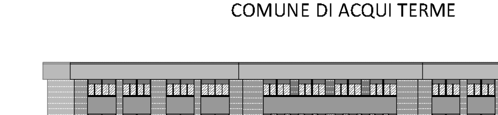

Piano triennale di edilizia scolastica in attuazione dell'Art 10 del D.L. n. 104/2013 e del Decreto del Ministro dell'economia e delle finanze di concerto con il Ministro dell'istruzione dell'università e della ricerca e con il Ministro delle infrastrutture e dei trasporti in data 21-01-2015.
BANDO TRIENNALE 2015-16-17. EDILIZIA SCOLASTICA - MUTUI
Opere di ristrutturazione dell'edificio sede dell'Istituto Comprensivo 2 Acqui Terme - Scuola primaria statale via San Defendente nel comune di Acqui Terme (AL)
"1° LOTTO FUNZIONALE"

PROGETTO DEFINITIVO/ESECUTIVO - PROGETTO ARCHITETTONICO

STATO DI PROGETTO - PIANTE

PIANTA DEL PIANO TERRA	scala 1:100
PIANTA DEL PIANO PRIMO	scala 1:100
PIANTA DEL PIANO SECONDO	scala 1:100
PIANTA DELLE COPERTURE	scala 1:100

TAVOLA PA-1P	DATA: FEBBRAIO 2015
PROGETTISTA: ARCH. NADIA BARALE VIA TRENTO 61, 10043 ORBASSANO (TO) TEL. 3287532908 e-mail PEC: n.barale@architettitorinopec.it	
PROGETTISTA: GEOM. MARCO ROSSATTO VIA DELLA TORRE 9, 10070 VALLO TORINESE (TO) TEL. 3204487596 e-mail PEC: marco.rossatto@geopec.it	
COMMITTENTE: COMUNE DI ACQUI TERME (AL) PIAZZA LEVI 12, 15011 ACQUI TERME (AL) e-mail PEC: llpp.acqui.terme@cert.ruparpiemonte.it	

PIANTA PIANO TERRA - Scala 1:100

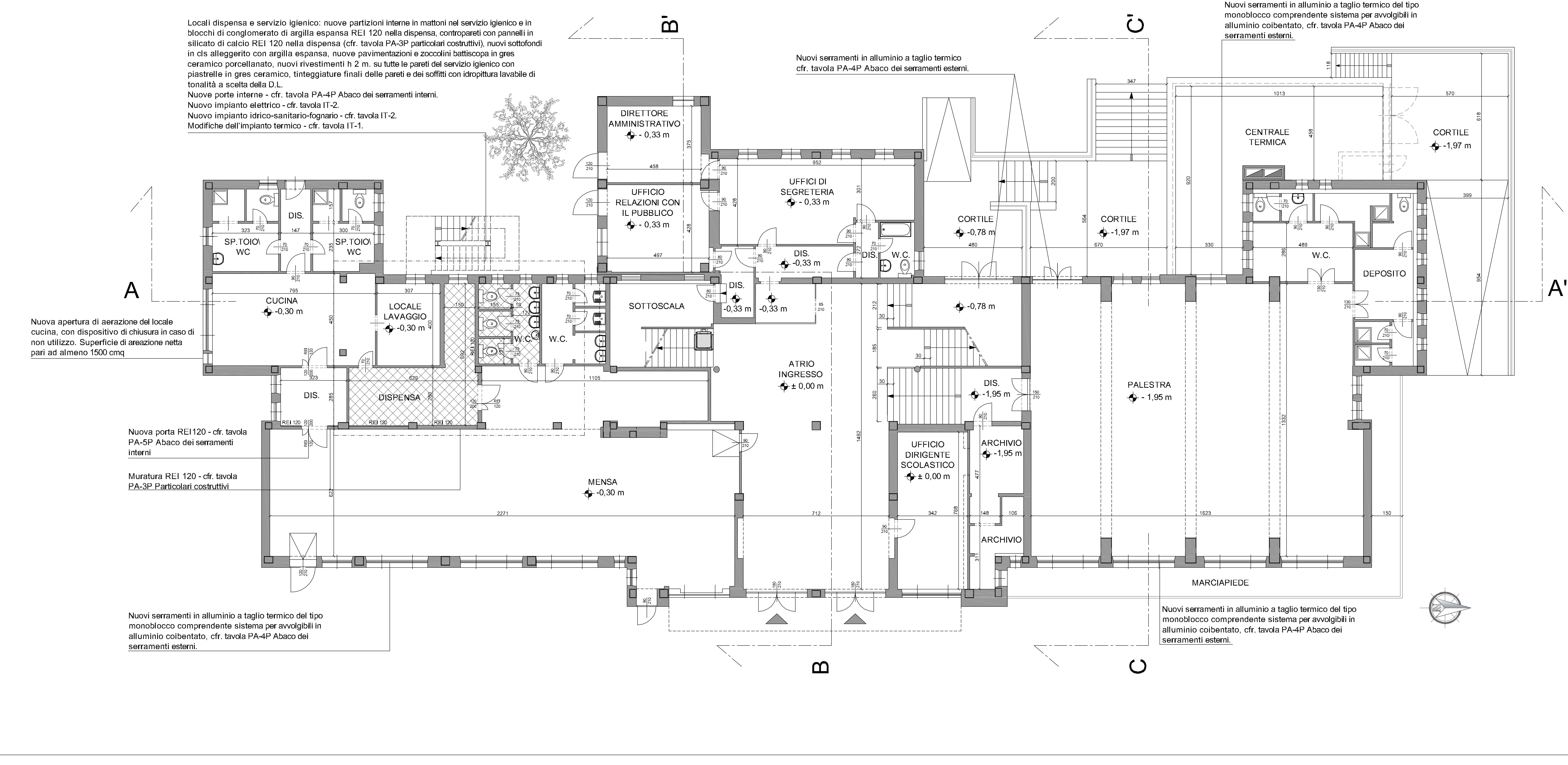

PIANTA PIANO PRIMO - Scala 1:100

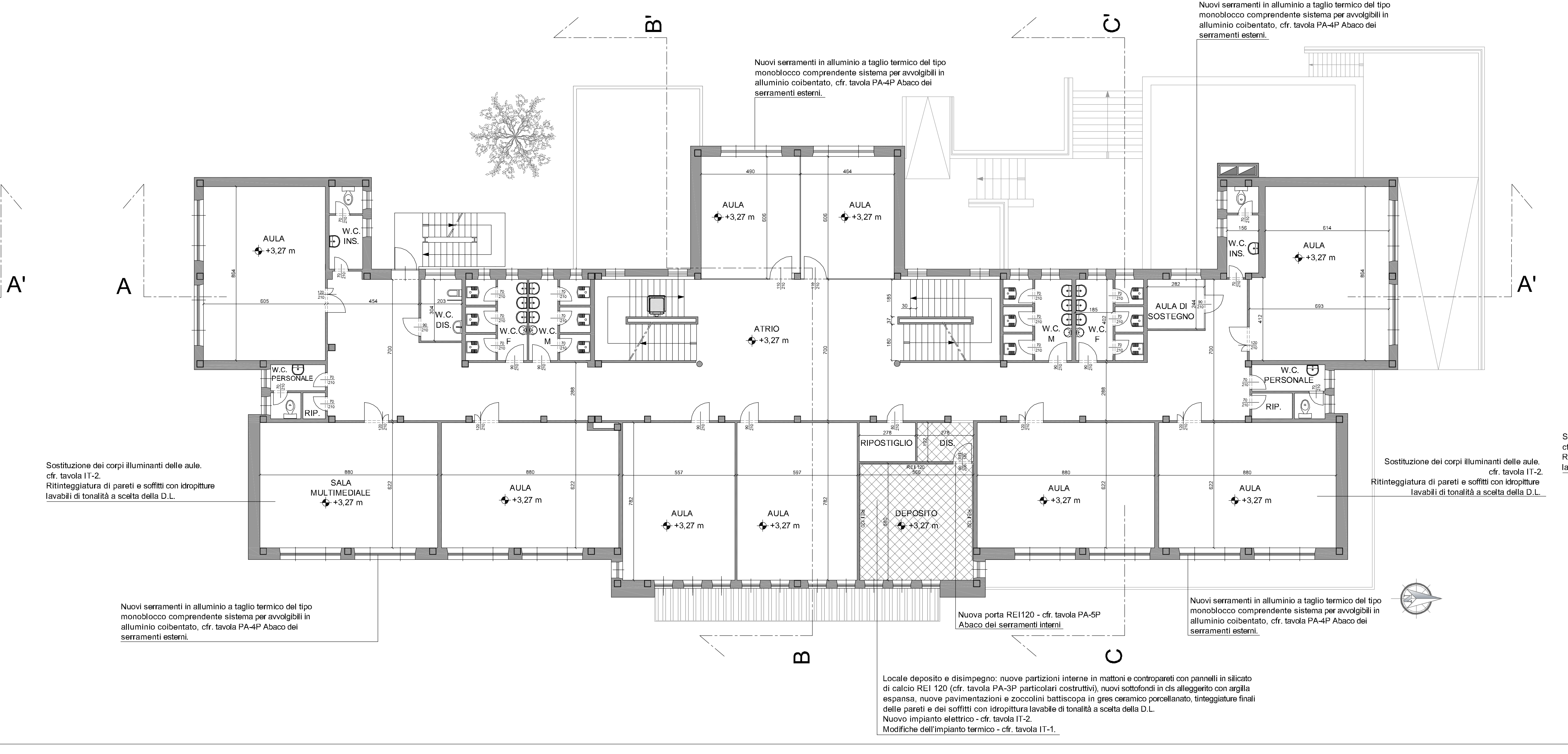

PIANTA PIANO SECONDO - Scala 1:100

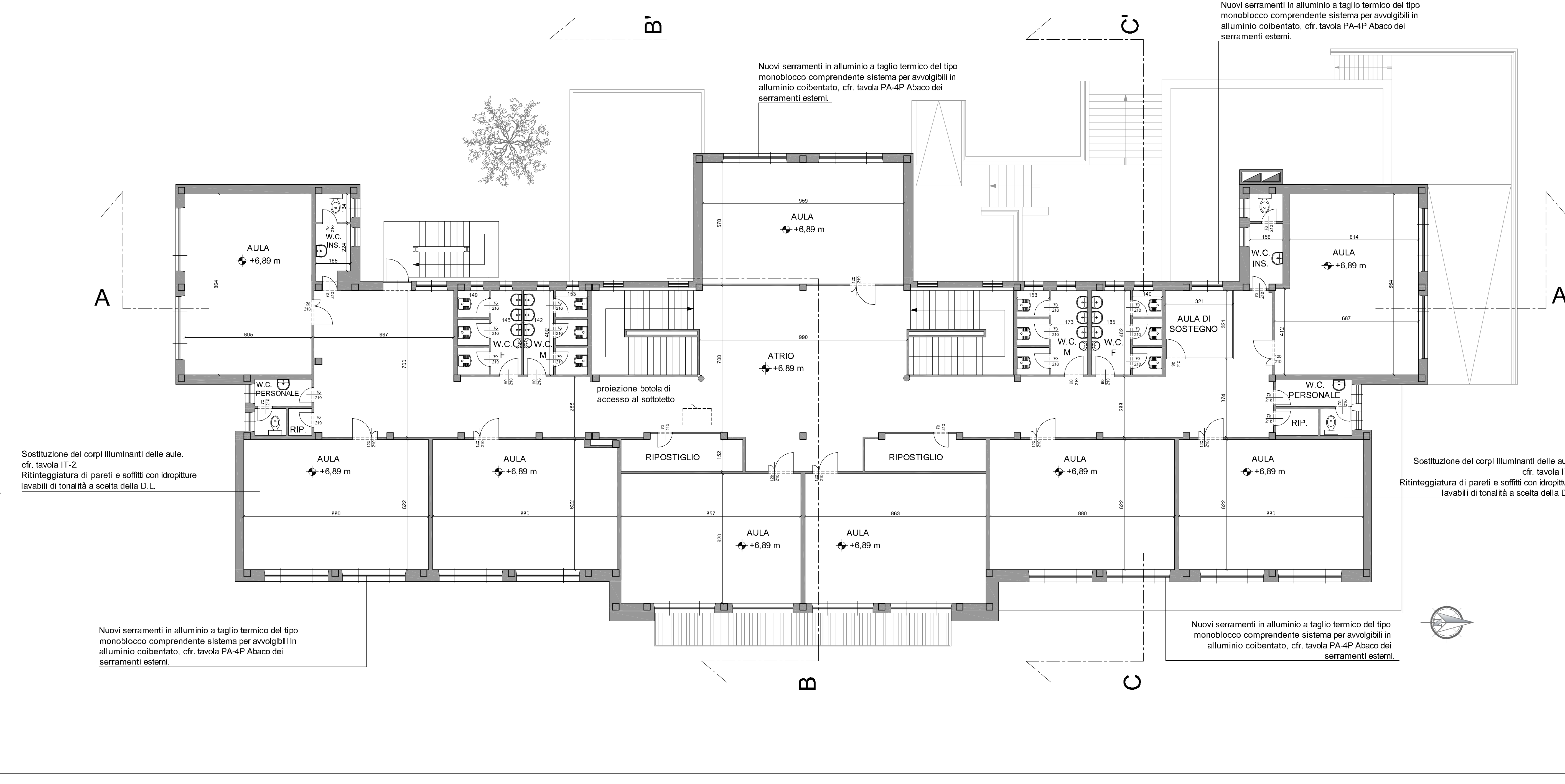
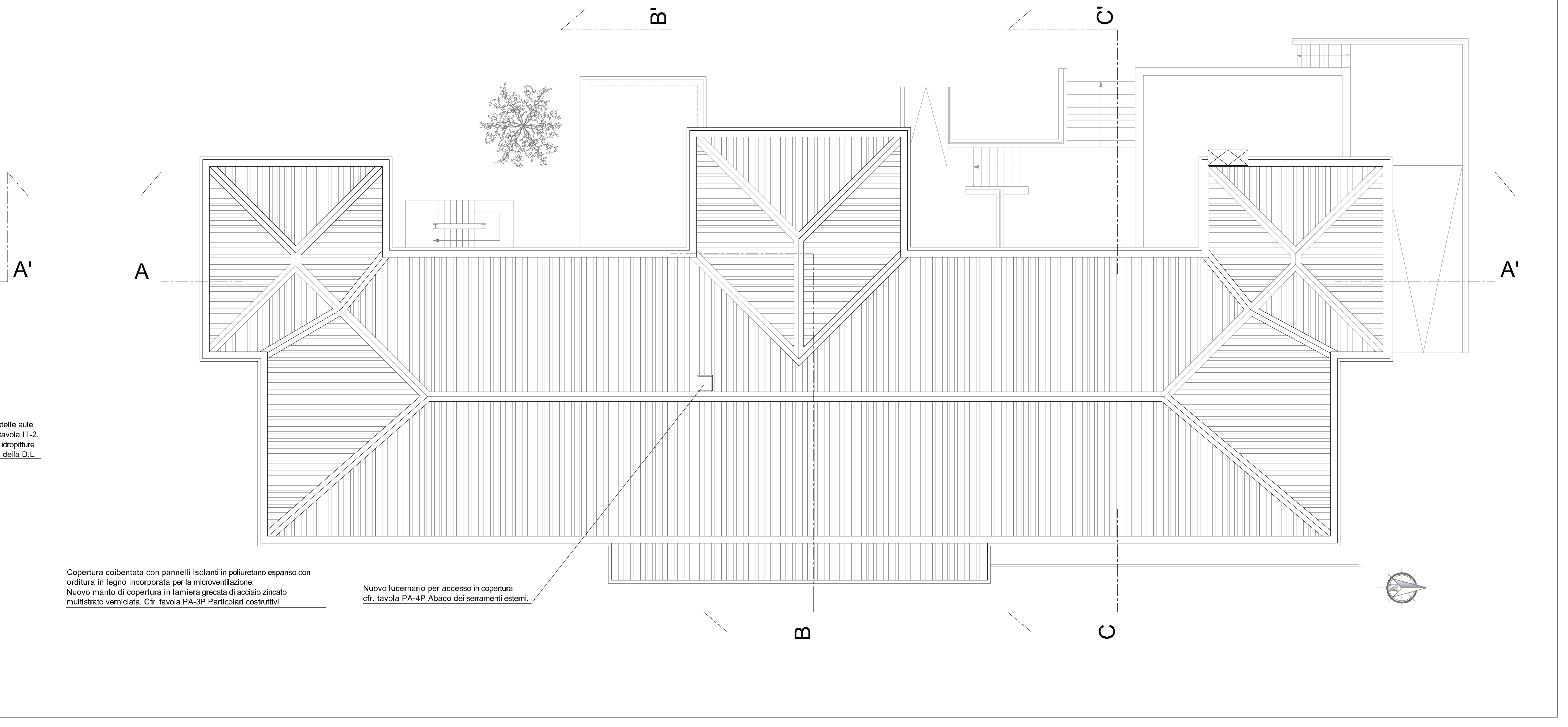
PIANTA COPERTURA - Scala 1:100