

Piano triennale di edilizia scolastica in attuazione dell'art. 10 del D. L. n. 104/2013 e del Decreto del Ministro dell'istruzione e delle lingue di concerto con il Ministro dell'istruzione e della ricerca e con il Ministro delle Infrastrutture e del trasporto.
BANDO TRIENNALE 2015-16-17 EDILIZIA SCOLASTICA - MUTUI
 Opere di ristrutturazione dell'edificio sede dell'Istituto Comprensivo 2 Acqui Terme - Scuola primaria statale via san Defendente nel comune di Acqui Terme (AL)
 "1° LOTTO FUNZIONALE"

PROGETTO DEFINITIVO/ESECUTIVO - PROGETTO ARCHITETTONICO

RILEVATO DELLO STATO DI FATTO - PROSPETTI E SEZIONI

PROGETTO EST scala 1:100
 PROGETTO OVEST scala 1:100
 PROGETTO OVEST scala 1:100
 PROSPETTO SUD scala 1:100
 SEZIONE A-A' scala 1:100
 SEZIONE B-B' scala 1:100
 SEZIONE C-C' scala 1:100

TAVOLA B.A.28	DATA: FEBBRAIO 2015
PROGETTISTA: ARCH. MADIA SARALE VIA INTRIO 61, 10043 OMBASVALDO (TO) e-mail: P.eci.n.bianchi@architema.com	
PROGETTISTA: ING. VINCENZO ROSSATO VIA DELLA TORRE 9, 10070 VALLO TORNESE (TO) TEL. 3743 7936 e-mail: P.eci.m.rossato@epic.it	
COMITENTE: COMUNE DI ACQUI TERME (AL) VIA DELLA TORRE 9, 10070 VALLO TORNESE (TO) e-mail: P.eci.llo@acqui.terme.it	

PROSPETTO EST - Scala 1:100

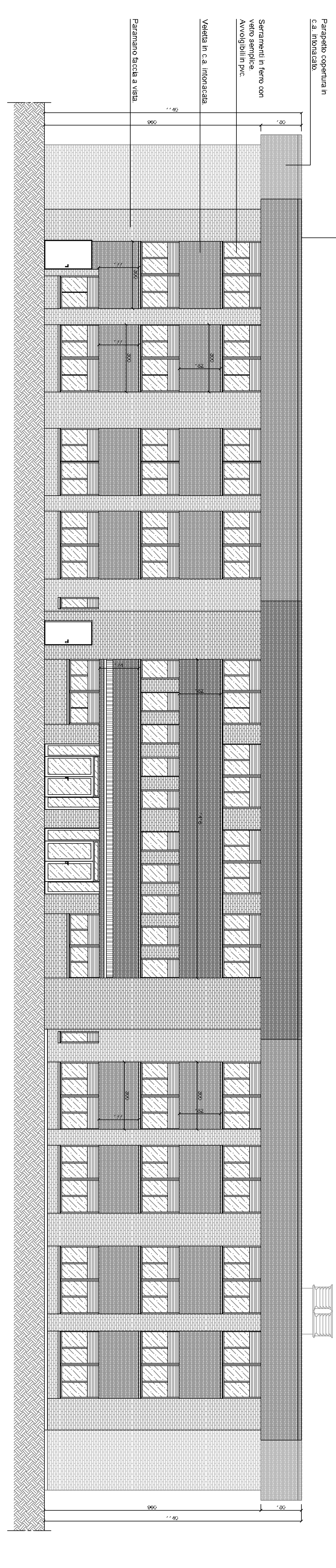

PROSPETTO NORD - Scala 1:100

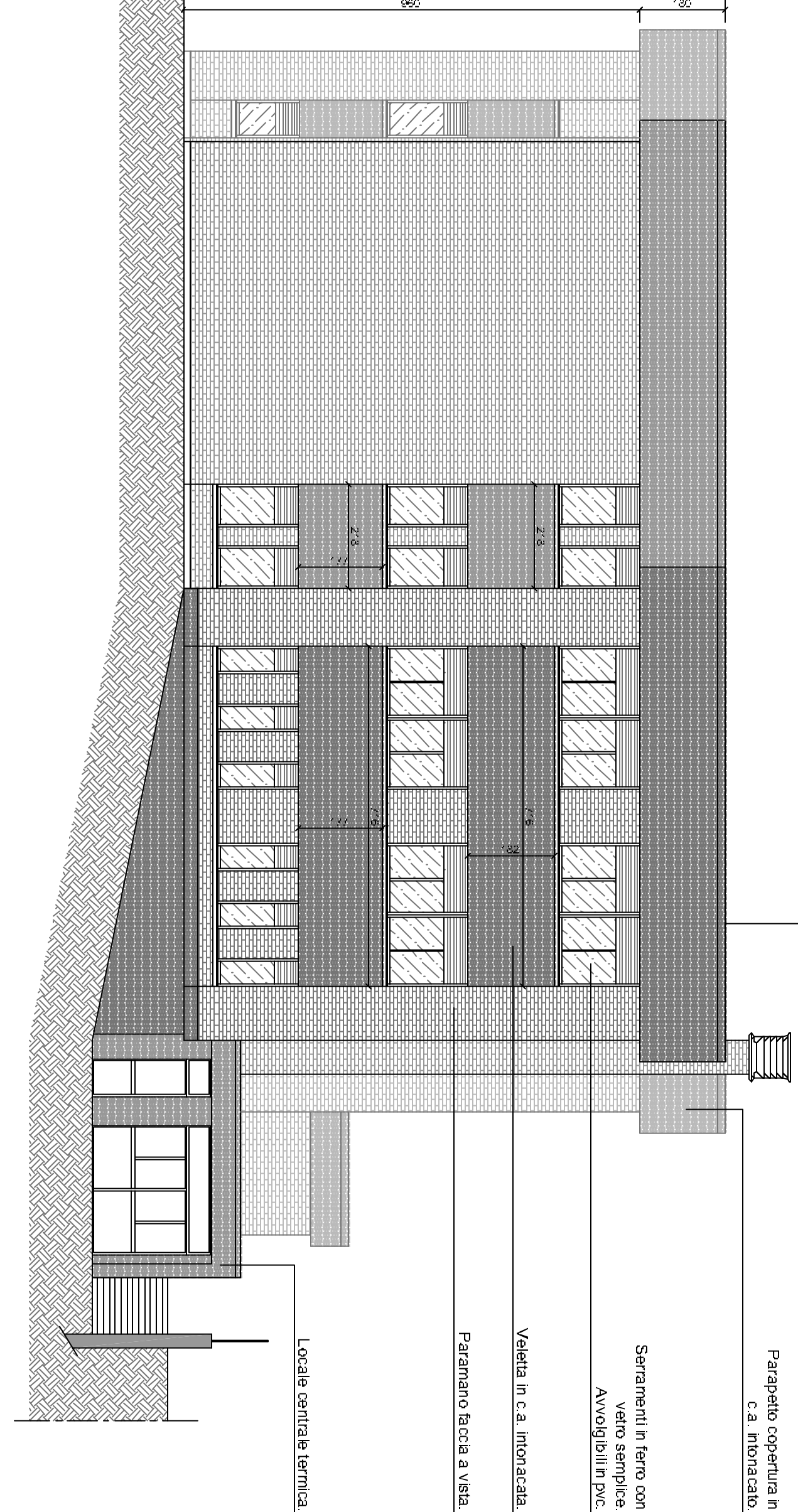

SEZIONE A-A' - Scala 1:100

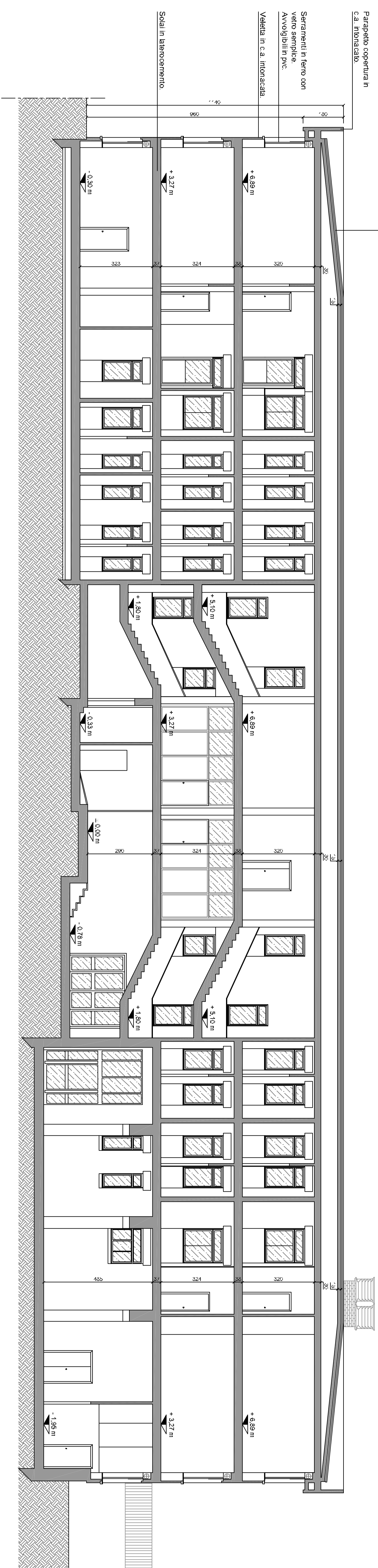

PROSPETTO OVEST - Scala 1:100

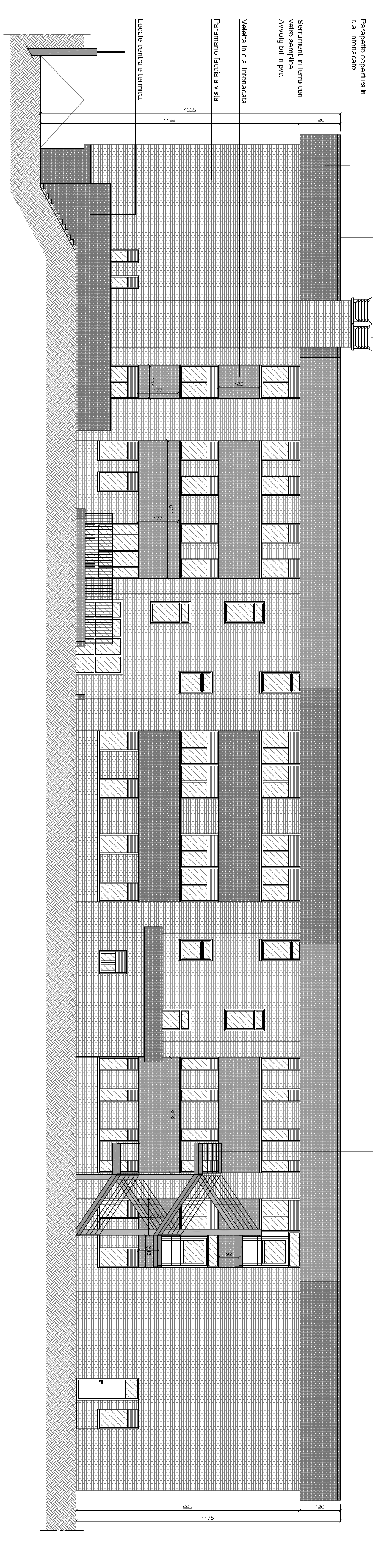

PROSPETTO SUD - Scala 1:100

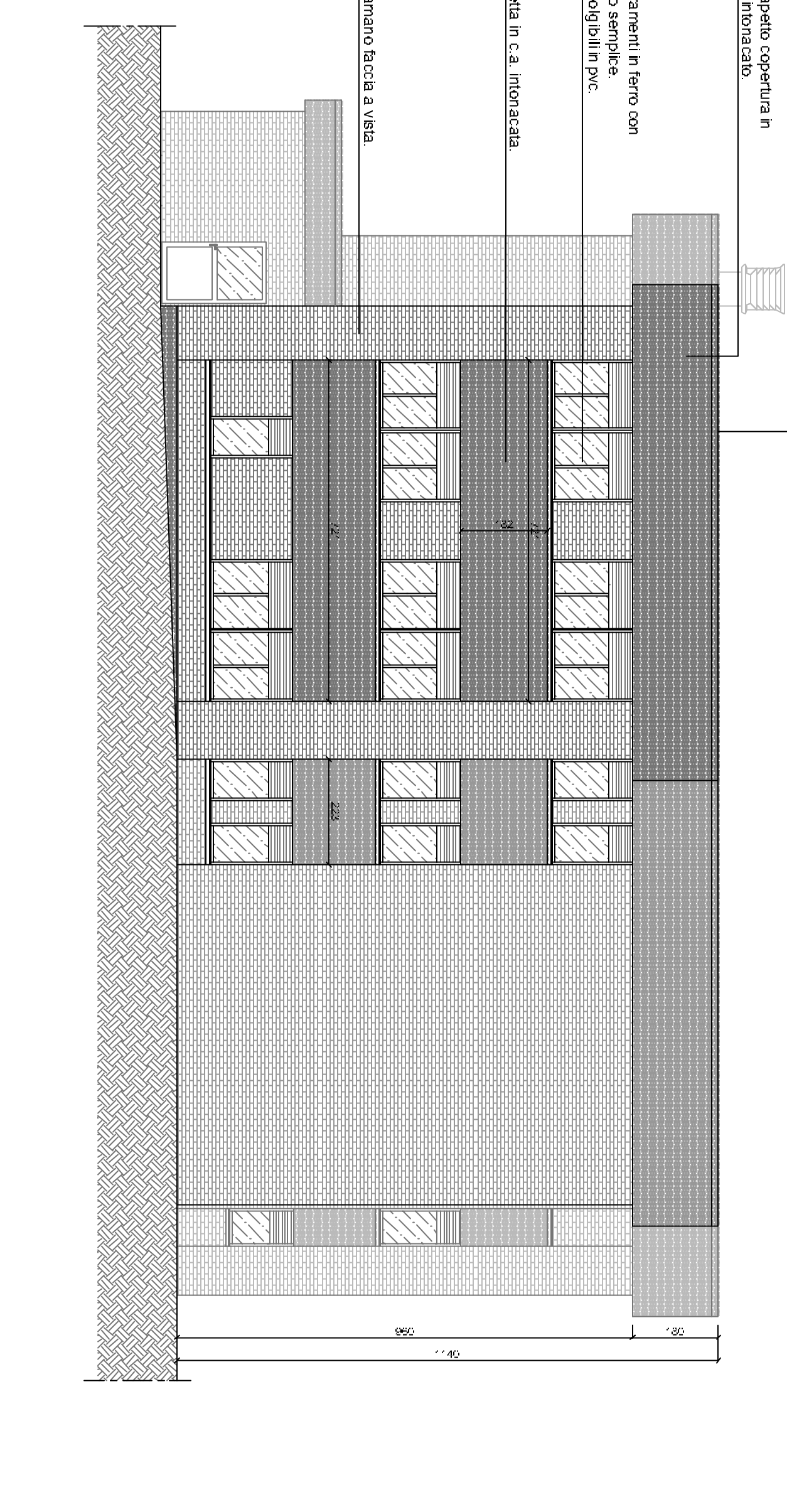

SEZIONE B-B' - Scala 1:100

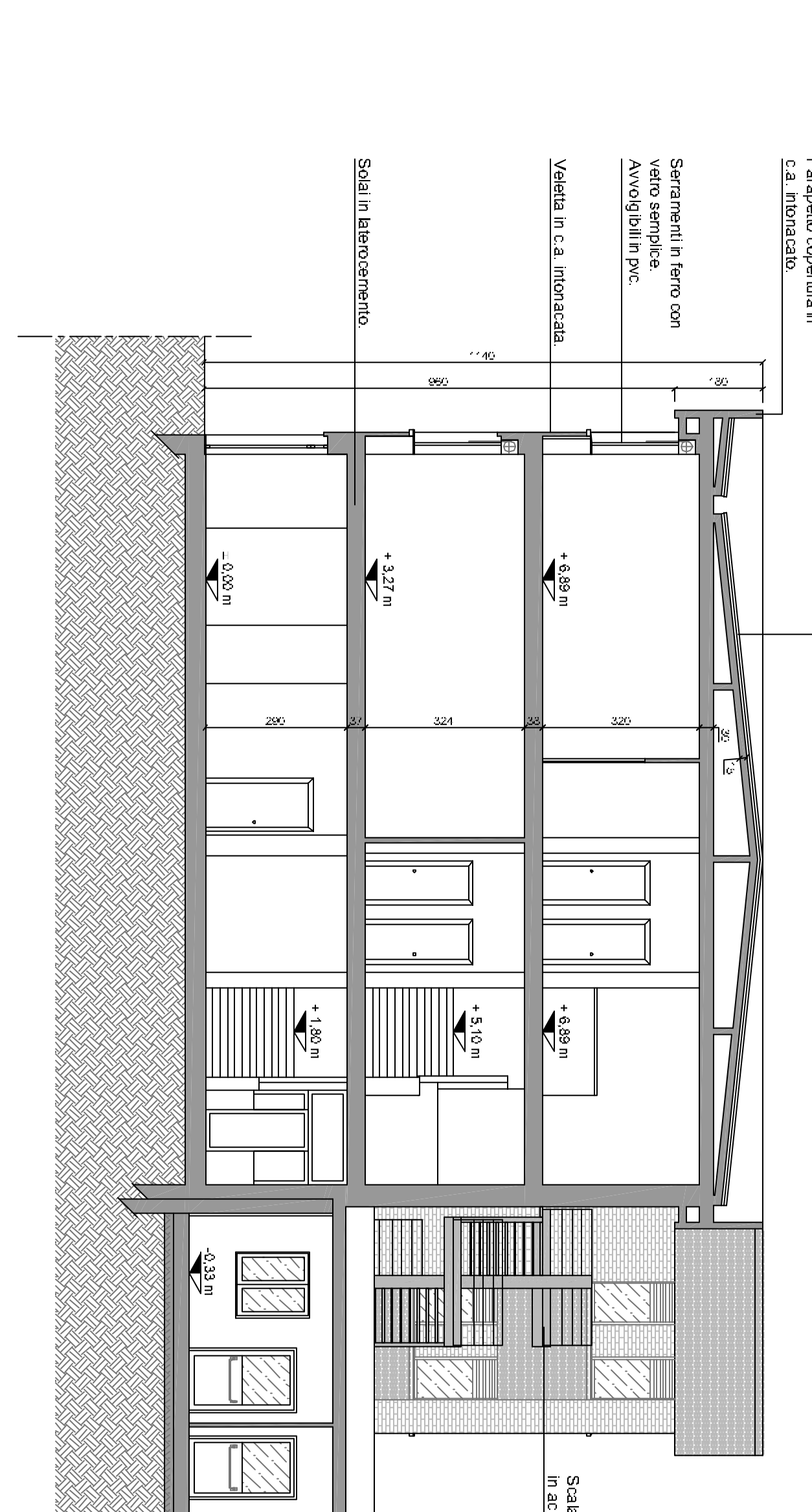

SEZIONE C-C' - Scala 1:100

